



**МИНИСТЕРСТВО  
ОБРАЗОВАНИЯ И НАУКИ  
ЧЕЛЯБИНСКОЙ ОБЛАСТИ**  
(Миннобр Челябинской области)

площадь Революции, д. 4, Челябинск, 454113  
Тел. (351) 263-67-62, факс (351) 263-87-05,  
e-mail: minobr@gov74.ru; <http://www.minobr74.ru>  
ОКПО 00097442, ОГРН 1047423522277  
ИНН/КПП 7451208572/745101001

21 ИЮЛ 2023

№ 7630

На № \_\_\_\_\_ от \_\_\_\_\_

Руководителям органов местного самоуправления, осуществляющих управление в сфере образования

Уважаемые руководители!

Министерство образования и науки Челябинской области направляет для использования в работе прилагаемую информационно-аналитическую справку по результатам диагностики уровня индивидуальных достижений (метапредметных планируемых результатов и функциональной грамотности) обучающихся 4-х классов (комплексная работа) при освоении образовательных программ в соответствии с федеральным государственным образовательным стандартом начального общего образования, отражающих национальные, региональные и этнокультурные особенности в общеобразовательных организациях Челябинской области в 2023 году.

Приложение: в электронном виде.

Начальник управления общего образования

Е.В. Бухмастова

Логачева Светлана Александровна, 263-18-15

Рассылка: МОУО, ГБУ ДПО «ЧИРО», исполнителю, дело

Приложение  
к письму Министерства образования  
и науки Челябинской области  
от 21.07.2023 г. № 7630

**ИНФОРМАЦИОННО-АНАЛИТИЧЕСКАЯ СПРАВКА**  
**по результатам диагностики уровня индивидуальных достижений**  
**(метапредметных планируемых результатов и функциональной**  
**грамотности) обучающихся 4-х классов (комплексная работа) при**  
**освоении образовательных программ в соответствии с федеральным**  
**государственным образовательным стандартом начального общего**  
**образования, отражающих национальные, региональные и**  
**этнокультурные особенности в общеобразовательных организациях**  
**Челябинской области в 2023 году**

## Оглавление

Обозначения и сокращения .....	3
Введение .....	4
Анализ сформированности уровня индивидуальных достижений метапредметных планируемых результатов обучающихся 4-х классов при освоении образовательных программ в соответствии с ФГОС НОО .....	7
Анализ выполнения заданий по разделам междисциплинарной программы «Формирование универсальных учебных действий. Чтение: работа с текстом» основной образовательной программы НОО по разделам «Поиск информации и понимание прочитанного», «Преобразование и интерпретация информации», «Оценка информации» .....	24
Анализ сформированности уровня индивидуальных достижений функциональной грамотности обучающихся 4-х классов при освоении образовательных программ в соответствии с ФГОС НОО .....	29
Выводы и рекомендации: .....	42
Приложение 1 .....	48
Приложение 2 .....	50
Приложение 3 .....	52
Приложение 4 .....	76
Приложение 5 .....	102
Приложение 6 .....	124
Приложение 7 .....	126
Приложение 8 .....	153

### Обозначения и сокращения

ГО	городской округ
КИМ	контрольные измерительные материалы
МОУО	органы местного самоуправления, осуществляющие управление в сфере образования
МО	муниципальный округ
МР	муниципальный район
НОО	начальное общее образование
ОКО	оценка качества образования
ОО	общеобразовательная организация
ООО	основное общее образование
РИКО-4	региональное исследование качества образования уровня индивидуальных достижений (метапредметных планируемых результатов и функциональной грамотности) обучающихся 4-х классов (комплексная работа) при освоении образовательных программ в соответствии с федеральным государственным образовательным стандартом начального общего образования
РФ	российская федерация
ФГ	функциональная грамотность
ФГОС	федеральный государственный образовательный стандарт

## **Введение**

В настоящее время в Челябинской области сформирована региональная система оценки качества образования, позволяющая проводить мониторинг подготовки обучающихся на различных уровнях обучения, выявлять проблемы в освоении основных образовательных программ начального, основного и среднего общего образования.

Федеральным государственным образовательным стандартом начального общего образования определено, что система оценки достижения планируемых результатов освоения основной образовательной программы начального общего образования должна «предусматривать оценку достижений обучающихся (итоговая оценка достижений обучающихся, освоивших основную образовательную программу начального общего образования) и оценку эффективности деятельности образовательного учреждения» [ФГОС НОО, с. 24].

Региональное исследование качества образования диагностики уровня индивидуальных достижений (метапредметных планируемых результатов и функциональной грамотности) обучающихся 4-х классов при освоении образовательных программ НОО в соответствии с ФГОС НОО, отражающих национальные, региональные и этнокультурные особенности (комплексная работа) в 2023 году направлено на выявление способности обучающихся применять полученные в школе знания и умения для решения учебно-практических и учебно-познавательных задач.

Оценка качества образования на уровне НОО в рамках РИКО-4 включает в себя: обеспечение объективности образовательных результатов в ОО Челябинской области; проведение комплексного анализа результатов как в разрезе субъектов Челябинской области, так и в целом по Челябинской области; формирование у участников образовательных отношений позитивного отношения к объективной оценке образовательных результатов; предоставление всем участникам образовательных отношений и общественности достоверной информации о результатах оценки.

Цели проведения РИКО-4:

1. Оценка ключевых характеристик качества подготовки обучающихся:

1.1. Итоговая оценка индивидуального уровня достижения младшими школьниками планируемых результатов освоения междисциплинарной программы «Формирование универсальных учебных действий. Чтение: работа с текстом» основной образовательной программы НОО по разделам «Поиск информации и понимание прочитанного», «Преобразование и интерпретация информации», «Оценка информации»;

1.2. Итоговая оценка индивидуального уровня сформированности функциональной грамотности у младших школьников;

2. Развитие и совершенствование механизмов и процедур оценки качества подготовки обучающихся с учетом современных тенденций.

Контрольно-измерительные материалы (КИМ) разрабатывались специалистами Государственного бюджетного учреждения дополнительного профессионального образования «Челябинский институт развития

образования» при экспертном участии специалистов Федерального государственного бюджетного образовательного учреждения высшего образования «Южно-Уральский государственный гуманитарно-педагогический университет».

Разработка контрольно-измерительных материалов осуществлялась на основе следующих нормативных документов и методических материалов:

Федеральный закон от 29.12.2012 г. № 273-ФЗ «Об образовании в Российской Федерации»;

Федеральный государственный образовательный стандарт начального общего образования (Приказ Министерства образования и науки Российской Федерации от 06.10.2009 № 373);

Оценка достижения планируемых результатов в начальной школе. Система заданий. [Текст] / под ред. Г. С. Ковалевой, О. Б. Логиновой. – М.: Просвещение, 2009. – 215 с.;

Примерная основная образовательная программа образовательного учреждения. Начальная школа [Текст]. – М. : Просвещение, 2010. – 204 с.

Примерные программы по учебным предметам. Начальная школа [Текст]. – М. : Просвещение, 2010. – 400 с.

КИМ включают в себя: спецификацию с распределением заданий по разделам программы развития УУД «Формирование универсальных учебных действий. Чтение: работа с текстом» (начальная школа) с распределением заданий по уровням сложности, направлениям функциональной грамотности (математической, читательской, естественно-научной) с распределением заданий по уровням сложности; четыре варианта комплексной работы и четыре варианта для обучающихся с ОВЗ; рекомендации по оцениванию отдельных заданий комплексной работы и работы в целом; уровневую шкалу оценивания результатов комплексной работы; кодификатор элементов содержания КИМ с обобщенным планом оценивания отдельных заданий комплексной работы и работы в целом; стандартизированные критерии оценивания, прошедшие соответствующую экспертизу.

Предметом итоговой оценки освоения обучающимися основной образовательной программы начального общего образования является достижение ими предметных и метапредметных результатов освоения основной образовательной программы начального общего образования, необходимых для продолжения образования.

Разделы программы, проверяемые с помощью комплексной работы, определялись на основе междисциплинарной программы «Формирование универсальных учебных действий. Чтение: работа с текстом» основной образовательной программы начального общего образования.

В целях выполнения требований по соблюдению объективности результатов исследования была разработана единая процедура и технология проведения.

РИКО-4 в 2023 году проводилась в соответствии с ФГОС НОО в форме комплексной работы как *диагностика уровня сформированности метапредметных планируемых результатов* освоения основной

образовательной программы и как *диагностика уровня сформированности функциональной грамотности* с использованием бумажной технологии (тиражирование материалов осуществлялось в ОО самостоятельно):

- бланки диагностики уровня индивидуальных достижений (метапредметных планируемых результатов и функциональной грамотности) обучающихся 4-х классов ОО для каждого участника;

- инструктивные материалы для специалистов, сопровождающих процедуру диагностики уровня индивидуальных достижений (метапредметных планируемых результатов и функциональной грамотности) обучающихся 4-х классов ОО;

- форма «Список участников диагностики уровня индивидуальных достижений (метапредметных планируемых результатов и функциональной грамотности) обучающихся 4-х классов ОО» (в электронном виде);

- протокол оценивания результатов выполнения диагностики уровня индивидуальных достижений (метапредметных планируемых результатов и функциональной грамотности) обучающихся 4-х классов ОО (в электронном виде в формате Excel).

В качестве инструментария для проведения комплексной работы РИКО-4 были использованы специально разработанные и прошедшие экспертизу четыре варианта диагностической работы с заданиями разного уровня сложности, направленными на проверку сформированности планируемых метапредметных результатов и функциональной грамотности обучающихся. Предложенные задания компетентностно-ориентированного типа сформулированы таким образом, чтобы обучающиеся могли продемонстрировать способность выполнять задания по разным инструкциям:

- выбор правильного ответа из нескольких вариантов;
- свободный краткий однозначный ответ;
- множественный выбор;
- установление последовательности;
- установление соответствия.

Для организации контроля на региональном и муниципальном уровнях были соблюдены все положения и регламенты, приведенные в инструктивно-методических материалах. Контроль осуществлялся посредством привлечения независимых общественных наблюдателей, в том числе с организацией выездов в пункты проведения представителей муниципальных ОИВ.

Проверка работ проводилась по стандартизированным критериям.

Сбор информации о результатах выполнения работы осуществлялся путем заполнения электронных протоколов ОО, на основании которых проводился анализ достижения образовательных результатов. Целью анализа является установление качества реализации ФГОС и выявление факторов, обуславливающих получение более высоких результатов оценки.

Методы обработки информации – линейные распределения, ранжирование, корреляционный и кластерный анализ.

В качестве исходных данных в расчетах были использованы протоколы результатов, заполняемые школьными организаторами, ответственными за проведение исследования.

Компьютерная обработка осуществлялась с использованием инструментов MS Excel.

Ежегодная процедура РИКО-4 проводится в Челябинской области во всех ОО НОО. Выборка участников является *генеральной*.

В 2023 году комплексная работа состоялась 19 апреля в очном режиме. В соответствии со сводными отчетами, представленными координаторами на уровне муниципальных органов управления образованием (далее – МОУО), количество обучающихся, принявших участие в РИКО-4, составило 41 192 человека (в том числе детей с ОВЗ – 1 385 и из частных образовательных учреждений – 45) из 720 образовательных организаций 43 муниципальных образований, что сопоставимо с показателями предыдущих лет. Ход проведения исследования отражён в протоколах каждой образовательной организации. Независимые наблюдатели, присутствовавшие во время проведения и оценивания РИКО-4 в каждой ОО, нарушений не выявили.

Информация о количестве участников РИКО-4 в 2023 году в сопоставлении с двумя предшествующими годами представлена в таблице 1.

Таблица 1

Количество участников диагностики уровня индивидуальных достижений (метапредметных планируемых результатов и функциональной грамотности) обучающихся 4-х классов в ОО Челябинской области в 2021-2023 годах

Всего по Челябинской области, по годам	Количество ОО	Количество обучающихся 4-х классов	Из них принявших участие в диагностической работе	
			количество	%
2023	720	45 544	41 192, в том числе с ОВЗ – 1 385	90,43
2022	693	41 778	35 411	84,76
2021	730	43 161	39 074	90,05

Подробная статистическая информация о количестве участников диагностики уровня индивидуальных достижений (метапредметных планируемых результатов и функциональной грамотности) – обучающихся 4-х классов в ОО Челябинской области в 2023 году представлена в приложении 1.

### **Анализ сформированности уровня индивидуальных достижений метапредметных планируемых результатов обучающихся 4-х классов при освоении образовательных программ в соответствии с ФГОС НОО**

По результатам выполнения комплексной работы определены уровни достижения обучающимися 4-х классов метапредметных планируемых результатов освоения основной образовательной программы в соответствии с федеральным государственным образовательным стандартом начального общего образования. Использовалась уровневая шкала – «повышенный»,



«базовый» или «недостаточный» уровень. Максимальное количество баллов – 16. Результаты диагностики представлены в таблице 2.

Таблица 2

Результаты диагностики уровня индивидуальных достижений  
метапредметных планируемых результатов обучающихся 4-х классов  
в сопоставлении с предшествующими годами

Год	Количество обучающихся 4-х классов, принявших участие в выполнении диагностической работы, чел.	Доля обучающихся, достигших минимального балла, %	Количество первичных баллов		
			0-7	8-13	14-16
			Уровни		
			«недостаточный», %	«базовый», %	«повышенный», %
2023	39 807	83,03	16,97	72,45	10,58
2022	35 437	83,97	15,99	54,37	29,64
2021	39 074	87,02	11,1	68,4	20,5

Подробная информация по муниципальным образованиям представлена в приложении 2.

Отметим, что РИКО-4 выполнена обучающимися ОО НОО Челябинской области на «удовлетворительном» уровне (средний первичный балл по Челябинской области – 9,69).

«Недостаточный» уровень продемонстрировали 16,97 % обучающихся, выполнившие менее половины заданий базового уровня, набравшие от 0 до 7 баллов (0 – 49 %) из 16 возможных.

«Базовый» уровень показали 72,45 % обучающихся, которые смогли выполнить более половины заданий базового уровня и набрать 8 – 13 баллов (50 – 80 %).

«Повышенный» уровень – 10,58 % обучающихся справились с большинством заданий комплексной работы и набрали 14 – 16 баллов (81 – 100 %).

В сравнении с 2022 годом наблюдается перераспределение долей по уровням достижения универсальных учебных действий (далее – УУД). С увеличением количества обучающихся, принимавших участие в исследовании, на 0,98 % увеличилась доля обучающихся, продемонстрировавших «недостаточный» уровень сформированности метапредметных планируемых результатов. При этом наблюдается и отрицательная динамика при достижении

обучающимися «повышенного» уровня УУД – снижение показателя на 19,06 %. В совокупности доля обучающихся, достигших «базового» и «повышенного» уровня, снизилась на 0,94 % по сравнению с прошлогодними результатами.

Снижение результатов выполнения комплексной работы обучающимися 4-х классов говорит об имеющихся проблемах в системной реализации задач междисциплинарной программы «Формирование универсальных учебных действий. Чтение: работа с текстом» основной образовательной программы начального общего образования; о низкой квалификации педагогического состава в части формирования УУД у обучающихся на уроках и во внеурочное время; о низкой вовлеченности обучающихся в образовательный процесс.

Используя метод иерархического кластерного анализа, были выделены относительно однородные группы обучающихся, проживающих в разных типах населенных пунктов Челябинской области<sup>1</sup> (находящихся примерно в равных социальных условиях).

Результаты диагностики достижения УУД обучающимися 4-х классов в Челябинской области в 2023 году с разбивкой на территориальные кластеры представлены на диаграмме 1.



Диаграмма 1. Результаты диагностики уровня индивидуальных достижений (метапредметных планируемых результатов) в 2023 году, %

<sup>1</sup> «Крупные муниципальные образования» – муниципальные образования численностью свыше 100 000 чел.: Златоустовский ГО, Копейский ГО, Магнитогорский ГО, Миасский ГО, Челябинский ГО;

«Средние муниципальные образования» – муниципальные образования численностью от 50 000 до 100 000 чел.: Ашинский МР, Коркинский МО, Саткинский МР, Озерский ГО; Снежинский ГО; Сосновский МР, Троицкий ГО;

«Малые муниципальные образования» – муниципальные образования численностью до 50 000 чел.: Верхнеуфалейский ГО, Карабашский ГО, Кыштымский ГО, Локомотивный ГО, Усть-Катавский ГО, Чебаркульский ГО, Южноуральский ГО; Трехгорный ГО; Агаповский МР, Аргаяшский МР, Брединский МР, Варненский МР, Верхнеуральский МР, Еманжелинский МР, Еткульский МР, Карталинский МР, Каслинский МР, Катав-Ивановский МР, Кизильский МР, Красноармейский МР, Кунашакский МР, Кусинский МР, Нагайбакский МР, Нязепетровский МР, Октябрьский МР, Пластовский МР, Троицкий МР, Увельский МР, Уйский МР, Чебаркульский МР, Чесменский МР.

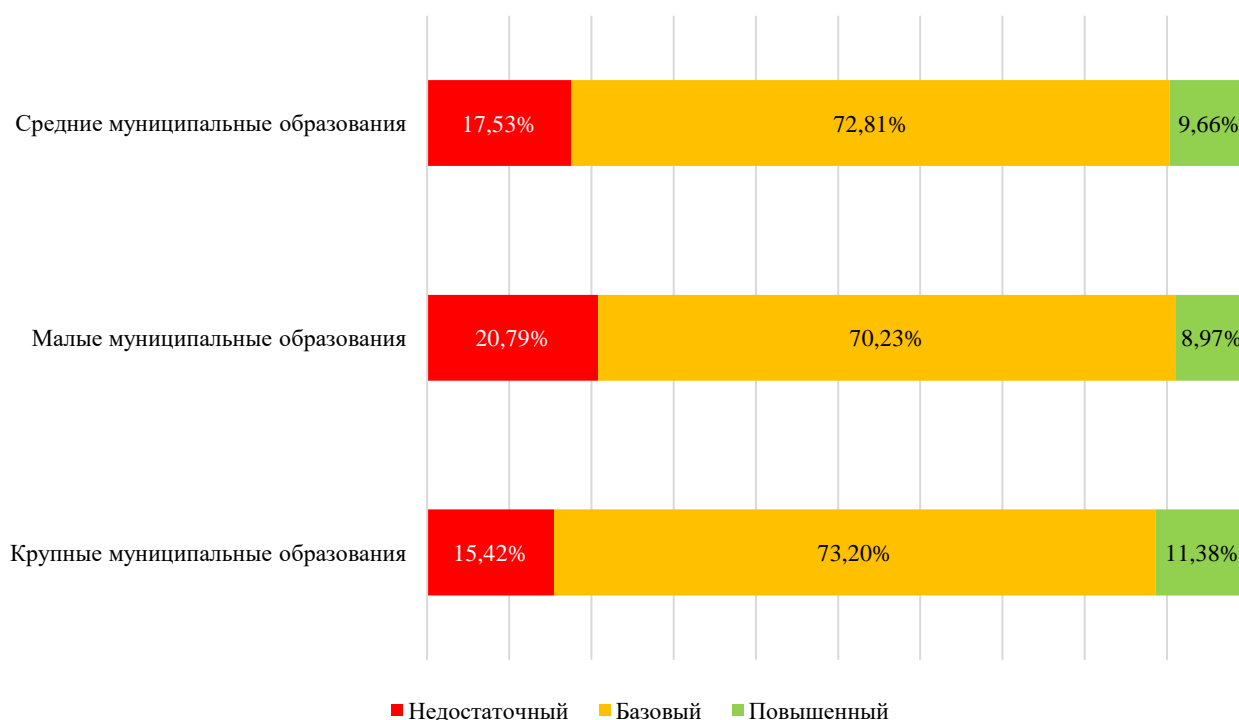
Представленные данные позволяют сделать вывод, что уровень сформированности УУД у обучающихся 4-х классов в Челябинской области отличается не существенно. В ряде муниципальных образований наблюдается снижение уровня достижения обучающимися метапредметных планируемых результатов: «недостаточный» уровень выше среднего областного значения на 0,56 % продемонстрировали «Средние муниципальные образования» при снижении доли «повышенного» уровня на 0,92%. В «Малых муниципальных образованиях» наблюдается отрицательная динамика: «недостаточный» уровень выше среднего областного значения на 3,82 % при снижении доли «повышенного» уровня на 1,61%. В кластере «Крупные муниципальные образования», наблюдается положительная динамика, как в снижении «недостаточного» уровня на 1,61%, так и в увеличении «повышенного» уровня на 2,31 %.

В процентном (долевом) соотношении обучающиеся поселковых и сельских школ показали более низкие результаты в уровне достижения метапредметных планируемых результатов, чем обучающиеся городских школ.

В 2022 г. был отмечен ряд муниципальных образований, в которых обучающиеся 4-х классов демонстрировали уровень достижения метапредметных планируемых результатов ниже среднеобластного показателя по Челябинской области: *Локомотивный, Карабашский городские округа, Октябрьский, Брединский, Кунашакский, Каслинский, Еткульский, Сосновский, Агаповский муниципальные районы.*

Рассмотрим, как изменилась ситуация в перечисленных МОУО в текущем году. Результаты представлены в таблице 3.

Таблица 3

Результаты диагностики уровня индивидуальных достижений метапредметных планируемых результатов обучающихся 4-х классов в МОУО, уровень результатов в которых ниже среднеобластного показателя по Челябинской области (в сравнении за два года)

№ п/п	Наименование МОУО	Показатель МОУО, 2023 г. %	Показатель МОУО, 2022 г. %	Динамика результатов
1.	Локомотивный ГО	46,34	44,32	2,02
2.	Карабашский ГО	38,17	36,50	1,67
3.	Октябрьский МР	34,30	36,11	-1,81
4.	Брединский МР	18,14	29,32	-11,18
5.	Кунашакский МР	23,62	28,51	-4,89
6.	Каслинский МР	26,77	28,20	-1,43
7.	Еткульский МР	15,03	28,09	-13,06
8.	Сосновский МР	27,96	26,99	0,97
9.	Агаповский МР	14,72	26,24	-11,52

Отметим *Еткульский, Агаповский, Брединский муниципальные районы*, которые смогли улучшить свои прошлогодние показатели. Устойчивая отрицательная динамика сохраняется в Локомотивном, Карабашском городских округах, Сосновском муниципальном районе. Необходимо дополнительно

анализировать управленческие решения, принимаемые в данных МОУО, по улучшению качества образования.

Информация об уровне достижения обучающимися 4-х классов метапредметных планируемых результатов в сравнении со среднеобластным показателем представлена в приложении 3.

В 23 муниципальных образованиях в 2023 г. показатель «низкий» уровень получился выше среднего областного значения, в 16 муниципальных образованиях ниже среднеобластного значения. Диаграмма 2 наглядно демонстрирует сложившуюся ситуацию.



Диаграмма 2. Результаты диагностики уровня индивидуальных достижений метапредметных результатов («недостаточный» уровень) в сравнении со средним областным значением

Информация об образовательных организациях, продемонстрировавших «низкий» уровень достижения метапредметных планируемых результатов обучающихся 4-х классов, представлена в таблице 4. В 134 образовательных организациях с численностью обучающихся более 15 человек этот показатель превышает среднее областное значение.

Таблица 4

Результаты диагностики уровня индивидуальных достижений метапредметных планируемых результатов обучающихся 4-х классов в МОУО, продемонстрировавших «недостаточный» уровень результатов (выше среднеобластного показателя)

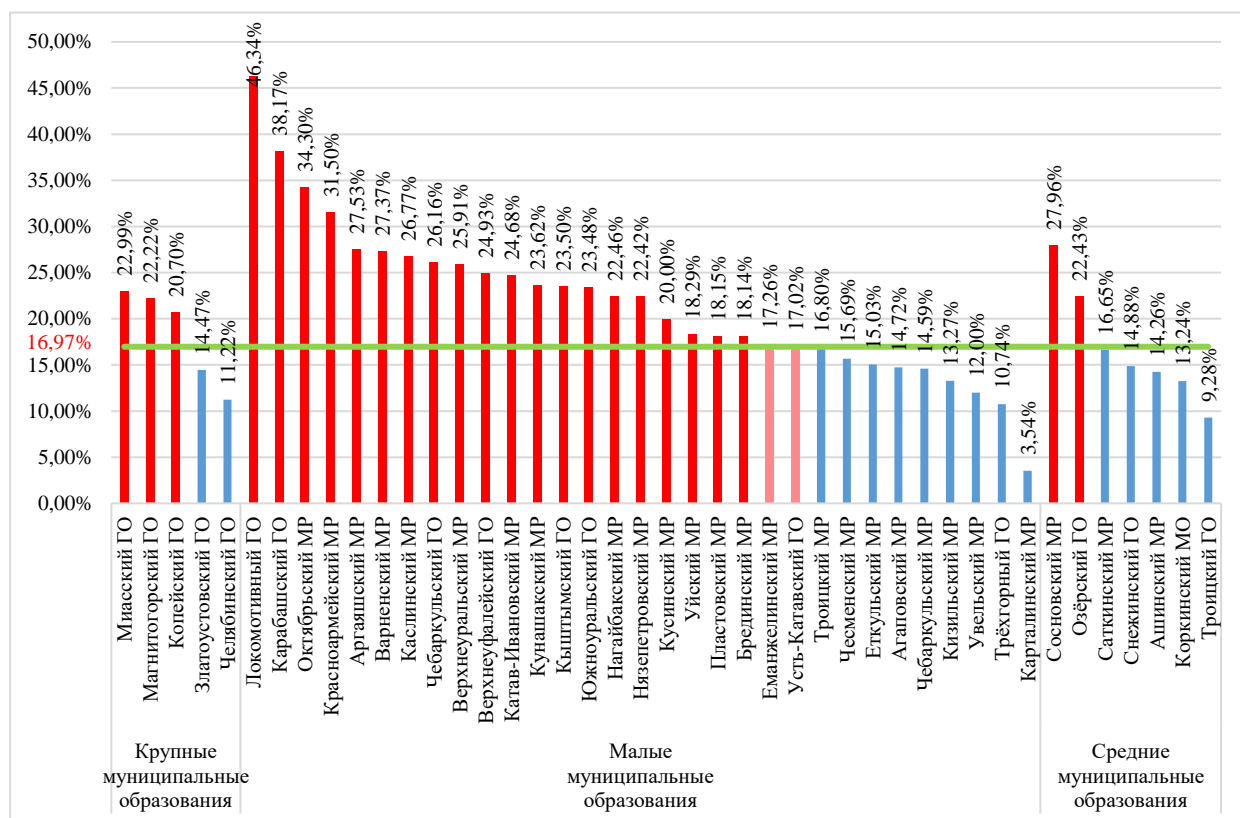
№ п/п	МОУО	Наименование ОО	Кол-во обучающихся в ОО	«Недостаточный» уровень, %
1.	Варненский МР	МОУ «СОШ» п. Новый Урал	22	77,27
2.	Копейский ГО	МОУ «СОШ № 5»	17	76,47
3.	Аргаяшский МР	МОУ Губернская ООШ	12	75
4.	Златоустовский ГО	МАОУ СОШ № 3	54	74,07
5.	Миасский ГО	МКОУ «СОШ № 30»	66	72,73
6.	Красноармейский МР	МОУ «Октябрьская СОШ»	17	70,59
7.	Увельский МР	МОУ «Нагорненская СОШ»	17	70,59
8.	Кыштымский ГО	МОУ «ООШ №11 им. М.П. Аношкина»	16	68,75
9.	Катав-Ивановский МР	МОУ «СОШ №2 г. Катав-Ивановска»	53	67,92
10.	Катав-Ивановский МР	МОУ «ООШ №2 г. Юрюзань»	15	66,67
11.	Красноармейский МР	МОУ «Козыревская СОШ»	32	65,63
12.	Троицкий МР	МБОУ «Яснополянская СОШ»	23	65,22
13.	Троицкий МР	МБОУ «Родниковская СОШ»	14	64,29
14.	Верхнеуральский МР	МОУ «Межозерная СОШ»	72	62,50
15.	Магнитогорский ГО	МОУ «СОШ № 42» г. Магнитогорска	71	61,97
16.	Магнитогорский ГО	МОУ «СОШ № 61» города Магнитогорска	122	60,66
17.	Кыштымский ГО	МОУ «СОШ №3»	31	58,06
18.	Чебаркульский ГО	МБОУ СОШ № 7	110	57,27
19.	Октябрьский МР	МОУ «Подовинновская СОШ»	28	57,14
20.	Челябинский ГО	МАОУ «СОШ № 43 г. Челябинска»	67	56,72
21.	Сосновский МР	МОУ «Полетаевская СОШ»	87	51,72
22.	Челябинский ГО	МБОУ «СОШ № 144 г. Челябинска»	74	51,35
23.	Каслинский МР	МОУ «Вишневогорская СОШ №37»	45	51,11
24.	Магнитогорский ГО	МОУ «СОШ № 28» г. Магнитогорска	137	51,09
25.	Сосновский МР	МОУ «Солнечная СОШ»	18	50
26.	Аргаяшский МР	МОУ Акбашевская СОШ	36	50
27.	Кунашакский МР	МКОУ Кунашакская СОШ	102	50
28.	Миасский ГО	МАОУ «Гимназия №26»	108	49,07
29.	Магнитогорский ГО	МОУ «СОШ № 40» г. Магнитогорска	186	48,92

№ п/п	МОУО	Наименование ОО	Кол-во обучаю щихся в ОО	«Недостато чный» уровень, %
30.	Магнитогорский ГО	МОУ «СОШ № 38 им. В.И. Машковцева» г. Магнитогорска	88	48,86
31.	Верхнеуфалейский ГО	МБОУ «СОШ № 1»	80	48,75
32.	Челябинский ГО	МБОУ «ОЦ № 3»	95	48,42
33.	Троицкий МР	МБОУ «Скалистская СОШ»	19	47,37
34.	Чебаркульский МР	МБОУ «Кундравинская СОШ им. Героя Советского Союза Зернина С.М.»	70	47,14
35.	Сосновский МР	МОУ «Б-Баландинская ООШ»	17	47,06
36.	Кусинский МР	МБОУ Медведёвская СОШ.	15	46,67
37.	Локомотивный ГО	МКОУ СОШ №2	82	46,34
38.	Красноармейский МР	МОУ «Бродокалмакская СОШ»	31	45,16
39.	Аргаяшский МР	МОУ Бажикаевская СОШ	20	45
40.	Миасский ГО	МАОУ СОШ № 21	110	44,55
41.	Миасский ГО	МКОУ «ООШ №14»	45	44,44
42.	Ашинский МР	МКОУ «СОШ №26» рабочего поселка Кропачево	41	43,90
43.	Нагайбакский МР	МОУ «Гумбейская СОШ»	16	43,75
44.	Челябинский ГО	МБОУ «СОШ № 54 г. Челябинска»	201	43,28
45.	Аргаяшский МР	МОУ Байрамгуловская СОШ	28	42,86
46.	Магнитогорский ГО	МОУ «СОШ № 55» г. Магнитогорска	135	42,22
47.	Красноармейский МР	МОУ «Петровская СОШ»	38	42,11
48.	Озёрский ГО	МБОУ СОШ №25	79	41,77
49.	Нагайбакский МР	МОУ «Остроленская СОШ»	24	41,67
50.	Копейский ГО	МОУ «СОШ № 6»	155	41,29
51.	Аргаяшский МР	МОУ Дербишевская СОШ	42	40,48
52.	Миасский ГО	МБОУ «СОШ №22»	47	40,43
53.	Копейский ГО	МОУ «СОШ №13»	161	40,37
54.	Челябинский ГО	МБОУ «СОШ № 19 г. Челябинска»	134	40,30
55.	Саткинский МР	МАОУ «СОШ №40»	70	40
56.	Нязепетровский МР	МКОУ СОШ №2 г. Нязепетровска	23	39,13
57.	Магнитогорский ГО	МОУ «СОШ № 12» г. Магнитогорска	174	39,08
58.	Каслинский МР	МОУ «Береговская СОШ»	18	38,89
59.	Миасский ГО	МКОУ «ООШ №28»	47	38,30
60.	Сосновский МР	МОУ «Саргазинская СОШ».	34	38,24
61.	Саткинский МР	МАОУ «СОШ №9»	68	38,24
62.	Златоустовский ГО	МАОУ СОШ № 38	103	37,86
63.	Агаповский МР	МОУ «Буранный НОШ»	37	37,84

№ п/п	МОУО	Наименование ОО	Кол-во обучаю щихся в ОО	«Недостато чный» уровень, %
64.	Магнитогорский ГО	МОУ «СОШ № 10 им. В.П. Поляничко» г. Магнитогорска	143	37,76
65.	Магнитогорский ГО	МОУ «Гимназия №18» города Магнитогорска	85	37,65
66.	Варненский МР	МОУ СОШ с.Толсты	16	37,50
67.	Еткульский МР	МКОУ «Таяндинская СОШ»	8	37,50
68.	Магнитогорский ГО	МОУ «СОШ № 36»	120	37,50
69.	Миасский ГО	МАОУ «ОЦ»	56	37,50
70.	Нязепетровский МР	МКОУ СОШ №27 г. Нязепетровска	30	36,67
71.	Челябинский ГО	МАОУ «СОШ № 98 г. Челябинска»	58	36,21
72.	Южноуральский ГО	МОУ СОШ № 4	86	36,05
73.	Увельский МР	МОУ «Кичигинская СОШ»	25	36
74.	Кусинский МР	МБОУ СОШ р.п. Магнитка	37	35,14
75.	Кыштымский ГО	МОУ СОШ №10	49	34,69
76.	Увельский МР	МКОУ «Каменская СОШ»	26	34,62
77.	Карабашский ГО	МКОУ СОШ №1	93	34,41
78.	Аргаяшский МР	МОУ Кулуевская СОШ	38	34,21
79.	Копейский ГО	МОУ «СОШ № 1»	103	33,98
80.	Сосновский МР	МОУ «Рощинская СОШ»	105	33,33
81.	Верхнеуфалейский ГО	МБОУ СОШ № 6	45	33,33
82.	Верхнеуфалейский ГО	МБОУ СОШ № 12	12	33,33
83.	Магнитогорский ГО	МОУ «СОШ №7 им. Д.П. Галкина» г. Магнитогорска	63	33,33
84.	Нагайбакский МР	МОУ «Красногорская СОШ»	18	33,33
85.	Троицкий МР	МБОУ «Ключёвская СОШ»	6	33,33
86.	Миасский ГО	МАОУ «Лицей № 6»	94	32,98
87.	Саткинский МР	МАОУ «СОШ №13»	73	32,88
88.	Озёрский ГО	МБОУ СОШ №27	71	32,39
89.	Варненский МР	МОУ «Гимназия им. К. Орфа» с. Варны	50	32
90.	Копейский ГО	МОУ «СОШ № 4»	97	31,96
91.	Красноармейский МР	МОУ «Лазурненская СОШ»	41	31,71
92.	Снежинский ГО	МБОУ СОШ № 117	83	31,33
93.	Магнитогорский ГО	МОУ «СОШ № 47» г. Магнитогорска	256	31,25
94.	Пластовский МР	МКОУ «Школа № 10 г. Пласта»	48	31,25
95.	Челябинский ГО	МАОУ «СОШ № 108 г. Челябинска»	180	31,11
96.	Златоустовский ГО	МАОУ СОШ № 2	104	30,77

№ п/п	МОУО	Наименование ОО	Кол-во обучаю щихся в ОО	«Недостато чный» уровень, %
97.	Копейский ГО	МОУ «СОШ № 23»	153	30,72
98.	Кыштымский ГО	МОУ «НОШ № 2»	114	30,70
99.	Озёрский ГО	МБОУ СОШ №24	79	30,38
100.	Сосновский МР	МОУ Кременкульская СОШ	93	30,11
101.	Чебаркульский ГО	МБОУ «СОШ № 6»	77	29,87
102.	Усть-Катавский ГО	МАОУ СОШ № 7	54	29,63
103.	Сосновский МР	МОУ «Сирюсинская СОШ»	17	29,41
104.	Магнитогорский ГО	МОУ «СОШ № 8» г. Магнитогорска	191	29,32
105.	Каслинский МР	МОУ «Каслинская СОШ №24»	72	29,17
106.	Пластовский МР	МКОУ «Школа № 2» г. Пласта	72	29,17
107.	Челябинский ГО	МАОУ «МЛ № 148 г. Челябинска»	400	29
108.	Чесменский МР	МБОУ «Чесменская СОШ им. Гаврилова М.В.»	45	28,89
109.	Челябинский ГО	МБОУ «СОШ № 107 г. Челябинска»	59	28,81
110.	Миасский ГО	МАОУ «Гимназия № 19»	98	28,57
111.	Миасский ГО	МКОУ «СОШ №3»	42	28,57
112.	Озёрский ГО	МБОУ СОШ №21	49	28,57
113.	Челябинский ГО	Школа – интернат № 15 ОАО «РЖД»	35	28,57
114.	Чесменский МР	МБОУ «Чесменская СОШ №1»	49	28,57
115.	Еманжелинский МР	МБОУ «СОШ № 4»	78	28,21
116.	Южноуральский ГО	МОУ СОШ № 3	103	28,16
117.	Октябрьский МР	МОУ «Октябрьская НОШ»	82	28,05
118.	Троицкий ГО	МАОУ «СОШ №15»	50	28
119.	Ашинский МР	МБОУ «СОШ №2» города Аши	50	28
120.	Верхнеуфалейски й ГО	МБОУ СОШ № 3	25	28
121.	Коркинский МО	МБОУ «ООШ № 26»	50	28
122.	Магнитогорский ГО	МОУ «СОШ № 39» г. Магнитогорска	100	28
123.	Сосновский МР	МОУ «Есаульская СОШ»	36	27,78
124.	Челябинский ГО	МБОУ «ООШ № 110 г. Челябинска»	51	27,45
125.	Сосновский МР	МОУ «Славинская НОШ»	67	26,87
126.	Челябинский ГО	МАОУ «Гимназия № 26 г. Челябинска»	142	26,76
127.	Снежинский ГО	МБОУ СОШ № 125	101	26,73
128.	Красноармейский МР	МОУ «Миасская СОШ №2»	57	26,32
129.	Верхнеуральский МР	МОУ «СОШ №2 г. Верхнеуральска»	58	25,86
130.	Магнитогорский ГО	МОУ «СОШ № 67» города Магнитогорска	147	25,85



№ п/п	МОУО	Наименование ОО	Кол-во обучающихся в ОО	«Недостаточный» уровень, %
131.	Агаповский МР	МОУ «Магнитная СОШ»	43	25,58
132.	Миасский ГО	МАОУ «СОШ № 1»	118	25,42
133.	Саткинский МР	МОУ «СОШ №14»	63	25,40
134.	Магнитогорский ГО	МОУ «СОШ № 3» г. Магнитогорска	108	25

В названных муниципальных районах и городских округах необходимы управленческие решения по оказанию адресной методической поддержки школам с низкими результатами обучения относительно выявленных исследованием проблем.

Анализ статистических данных позволяет назвать городские округа и муниципальные районы, которые продемонстрировали «повышенный» уровень индивидуальных достижений метапредметных результатов обучающихся 4-х классов. Среднее областное значение уровня – 10,58 %. Подробная информация представлена в приложении 4.

Информация о результатах обучающихся в МОУО в сравнении со среднеобластным показателем и учетом кластерного анализа представлена на диаграмме 3.



Диаграмма 3. Результаты диагностики уровня индивидуальных достижений метапредметных результатов («повышенный» уровень) в сравнении со средним областным показателем

В 14 муниципальных образованиях в текущем году этот показатель («повышенный» уровень) получился выше среднего областного значения, в 29 муниципальных образованиях ниже среднеобластного значения. Из 720 ОО, принимавших участие в региональном исследовании, 76 продемонстрировали «повышенный» уровень при условии, что в данных ОО нет ни одного обучающегося с «недостаточным» уровнем. Данные представлены в таблице 5.

Таблица 5

Результаты диагностики уровня индивидуальных достижений метапредметных планируемых результатов обучающихся 4-х классов в МОУО, в которых «повышенный» уровень результатов выше среднеобластного показателя

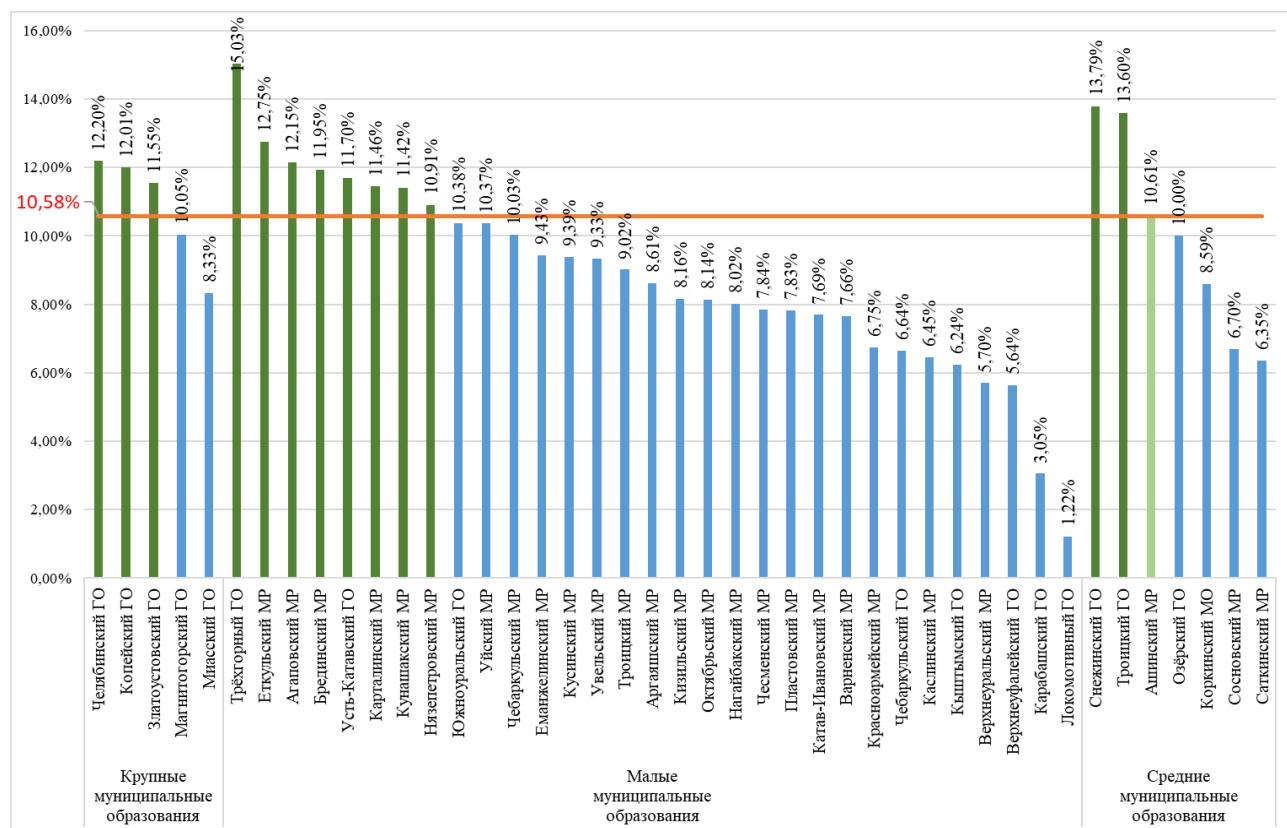
№ п/п	МОУО	Наименование ОО	Кол-во детей в ОО	«Повышенный» уровень, %
1.	Варненский МР	МОУ «НОШ» п. Дружный	2	100
2.	Троицкий МР	МБОУ «Каменнореченская СОШ»	1	100
3.	Усть-Катавский ГО	МКОУ НОШ №6	1	100
4.	Усть-Катавский ГО	МКОУ ООШ села Тюбеляс	1	100
5.	Агаповский МР	МОУ «Аблязовская НОШ им. Бикмаметова И.И.»	4	50
6.	Еткульский МР	МКОУ «Потаповская ООШ»	4	50
7.	Кизильский МР	МОУ «Уральская школа»	6	50
8.	Красноармейский МР	МОУ «Фроловская ООШ»	6	50
9.	Увельский МР	МКОУ «Мордвиновская ООШ»	2	50
10.	Уйский МР	МКОУ «Фоминская НШ-ДС»	2	50
11.	Кунашакский МР	МКОУ «СОШ п.Муслюмово ж-д.ст.»	32	47
12.	Чесменский МР	МБОУ «Березинская СОШ»	13	46
13.	Уйский МР	МКОУ «Вандышевская СОШ»	5	40
14.	Троицкий МР	МБОУ «Белозёрская СОШ»	8	38
15.	Магнитогорский ГО	МОУ «СОШ № 33 с УИАЯ» г. Магнитогорска	38	37
16.	Златоустовский ГО	МАОУ «СОШ № 13»	11	36
17.	Верхнеуральский МР	МОУ «Бабарыкинская СОШ»	6	33
18.	Еткульский МР	МКОУ «Приозерная НОШ»	3	33
19.	Красноармейский МР	МОУ «Алабугская СОШ»	3	33
20.	Кунашакский МР	МКОУ «Куяшская СОШ»	6	33
21.	Октябрьский МР	МОУ «Уйско-Чебаркульская СОШ»	6	33
22.	Октябрьский МР	МОУ «Новомосковская СОШ»	3	33
23.	Троицкий МР	МБОУ «Каменносанарская ООШ»	3	33
24.	Троицкий МР	МБОУ «Кумысненская ООШ»	3	33

№ п/п	МОУО	Наименование ОО	Кол-во детей в ОО	«Повышенный» уровень, %
25.	Чесменский МР	МБОУ «Огнеупорненская СОШ»	3	33
26.	Варненский МР	МОУ СОШ п. Арчаглы-Аят	10	30
27.	Челябинский ГО	МБОУ «СОШ № 3 г. Челябинска»	98	30
28.	Троицкий ГО	МБОУ «Лицей № 13»	34	29
29.	Агаповский МР	МОУ «Новоянгельская ООШ»	7	29
30.	Миасский ГО	МКОУ «СОШ № 73»	7	29
31.	Аргаяшский МР	МОУ «Начальная школа- детский сад» № 26 д. Камышевка	11	27
32.	Еткульский МР	МКОУ «Новобатуринская СОШ»	24	25
33.	Кизильский МР	МОУ «Сыртинская школа»	8	25
34.	Красноармейский МР	МОУ «Черкасовская начальная школа-детский сад»	4	25
35.	Усть-Катавский ГО	МКОУ ООШ с. Минка	4	25
36.	Агаповский МР	МОУ «Наровчатская СОШ»	21	24
37.	Троицкий ГО	МБОУ «ООШ № 14»	21	24
38.	Брединский МР	МКОУ «Рымникская СОШ»	13	23
39.	Агаповский МР	МОУ «Янгельская СОШ имени Филатова А.К.»	18	22
40.	Кунашакский МР	МКОУ «Усть-Багарякская СОШ»	9	22
41.	Челябинский ГО	МАОУ «СОШ № 73 г. Челябинска»	144	22
42.	Чесменский МР	МБОУ «Беловская СОШ»	9	22
43.	Златоустовский ГО	МАОУ СОШ № 37	86	22
44.	Ашинский МР	МКОУ «СОШ № 1» г. Миньяра	33	21
45.	Чебаркульский МР	МОУ «Боровская ООШ им. С.А.Глазырина»	19	21
46.	Кунашакский МР	МКОУ «Урукульская СОШ»	15	20
47.	Кусинский МР	МБОУ СОШ № 1 г. Куса	15	20
48.	Нязепетровский МР	МКОУ «Ситцевская СОШ»	5	20
49.	Троицкий МР	МБОУ «Целинная СОШ»	5	20
50.	Троицкий ГО	МБОУ «СОШ № 47»	71	18
51.	Челябинский ГО	МБОУ «СОШ № 115 г. Челябинска»	100	17
52.	Магнитогорский ГО	МОУ «СОШ № 60» г. Магнитогорска	77	17
53.	Чесменский МР	МБОУ «Углицкая СОШ»	6	17
54.	Верхнеуфалейский ГО	МБОУ СОШ № 5	43	16
55.	Карталинский МР	МОУ «СОШ №17»	131	16

№ п/п	МОУО	Наименование ОО	Кол-во детей в ОО	«Повышенный» уровень, %
56.	Челябинский ГО	МБОУ «СОШ № 71 г. Челябинска»	77	16
57.	Челябинский ГО	МАОУ «СОШ № 78 г. Челябинска»	66	15
58.	Челябинский ГО	МАОУ «Гимназия № 100 г. Челябинска»	101	15
59.	Челябинский ГО	МАОУ «СОШ № 153 г. Челябинска»	103	15
60.	Каслинский МР	МОУ «Булзинская ООШ»	7	14
61.	Кунашакский МР	МКОУ Саринская СОШ	14	14
62.	Миасский ГО	МКОУ «ООШ №32»	14	14
63.	Чебаркульский МР	МОУ «Травниковская СОШ»	42	14
64.	Верхнеуральский МР	МОУ «Форштадтская ООШ»	15	13
65.	Миасский ГО	МКОУ «СОШ №35»	8	13
66.	Троицкий МР	МБОУ «Кварцитная ООШ»	8	13
67.	Увельский МР	МКОУ «Берёзовская СОШ»	8	13
68.	Увельский МР	МКОУ «Петровская СОШ»	8	13
69.	Увельский МР	МОУ «Красносельская СОШ им. А. И. Кутепова»	8	13
70.	Чебаркульский МР	МОУ СОШ д. Сарафаново им. Героя России Ю. П. Яковлева	16	13
71.	Челябинский ГО	МАОУ «СОШ № 155 г. Челябинска»	142	12
72.	Саткинский МР	МАОУ «СОШ №4 им. В.Г.Некрасова»	88	11
73.	Варненский МР	МОУ СОШ п. Новопокровка	9	11
74.	Троицкий МР	МБОУ «Песчановская СОШ»	18	11
75.	Троицкий МР	МБОУ «Нижнесанарская СОШ»	9	11
76.	Чесменский МР	МБОУ «Тарутинская СОШ имени Завершинского В.И.»	9	11

Отметим ОО, в которых обучающихся при выполнении комплексной работы набрали максимальное количество баллов в части достижения индивидуальных метапредметных результатов в 2023 году и сравним полученные данные с результатом предшествующего года. В таблице 6 представлена информация об образовательных организациях, в которых есть обучающиеся с максимальным баллом – 16, при этом в данных ОО нет ни одного обучающегося, получившего «низкий» уровень.

Таблица 6

Образовательные организации, в которых обучающиеся получили максимальный балл при выполнении комплексной работы РИКО–4

№ п/ п	МОУО	Наименование ОО	Кол-во детей в ОО	Кол-во детей, получивших тах.
1.	Ашинский МР	МКОУ «СОШ № 1» г. Миньяра	33	3
2.	Варненский МР	МОУ СОШ п.Арчаглы-Аят	10	1
3.	Верхнеуральский МР	МОУ «Петропавловская СОШ»	27	1
4.	Верхнеуфалейский ГО	МБОУ СОШ № 5	43	1
5.	Златоустовский ГО	МАОУ СОШ № 37	86	3
6.	Кунашакский МР	МКОУ «СОШ п. Муслумово ж-д.ст.»	32	2
7.		МКОУ «Урукульская СОШ»	15	1
8.	Магнитогорский ГО	МОУ «СОШ № 33 с УИАЯ» г. Магнитогорска	38	1
9.		МОУ «СОШ № 60» г. Магнитогорска	77	1
10.	Миасский ГО	МКОУ «СОШ № 73»	7	1
11.	Нагайбакский МР	МОУ «Парижская СОШ»	23	1
12.	Саткинский МР	МАОУ «СОШ №4 им. В.Г.Некрасова»	88	1
13.		МКОУ «СОШ р.п. Сулея»	19	1
14.	Троицкий ГО	МБОУ «Лицей № 13»	34	3
15.		МБОУ «СОШ № 47»	71	1
16.	Уйский МР	МКОУ «Вандышевская СОШ»	5	1
17.	Усть-Катавский ГО	МКОУ НОШ № 6	1	1
18.	Чебаркульский МР	МОУ СОШ с. Варламово им. Л.Н. Сейфуллиной	25	1
19.	Челябинский ГО	МАОУ «СОШ № 78 г. Челябинска»	66	1
20.		МБОУ «СОШ № 151 г. Челябинска»	139	1
21.		МБОУ «СОШ № 3 г. Челябинска»	98	12
22.		МАОУ «СОШ № 13 г. Челябинска»	137	1
23.		МБОУ «СОШ № 115 г. Челябинска»	100	2
24.		МБОУ «СОШ № 71 г. Челябинска»	77	4
25.		МАОУ «СОШ № 73 г. Челябинска»	144	4
26.		МАОУ «СОШ № 155	142	1

№ п/ п	МОУО	Наименование ОО	Кол-во детей в ОО	Кол-во детей, получивших тах.
		г. Челябинска»		
27.		МАОУ «СОШ № 153 г. Челябинска»	103	1
28.	Чесменский	МБОУ «Березинская СОШ»	13	3
29.	МР	МБОУ «Углицкая СОШ»	6	1

Наибольшее количество баллов набрали 56 обучающихся 4-х классов из 29 образовательных организаций, что составило 0,14 % от общего количества участников, выполнявших комплексную работу.

Далее представлены данные об ОО (в сравнении за три года), в которых обучающиеся за выполнение комплексной работы РИКО–4 в части проверки УУД получили максимальный балл. Заметим, что в этих ОО нет обучающихся с «недостаточным» уровнем проверяемых знаний – таблица 7.

Таблица 7

Образовательные организации, в которых обучающиеся получили максимальный балл за выполнение комплексной работы РИКО–4 (в сравнении за три года)

№ п/ п	МОУО	Наименование ОО	Кол-во обучаю щихся в 2023 г.	Кол-во обучаю щихся в 2022 г.	Кол-во обучаю щихся в 2021 г.
1.	Аргаяшский МР	МОУ «Яраткуловская СШ»	–	1	1
2.	Ашинский МР	МКОУ «СОШ № 1» г. Миньяра	3	–	–
3.	Варненский МР	МОУ СОШ п.Арчаглы-Аят	1	–	–
4.	Верхнеуральс кий МР	МОУ «Бабарыкинская СОШ»	–	2	–
5.		МОУ «Петропавловская СОШ»	1	1	–
6.		МОУ «Урлядинская ООШ»	–	1	–
7.	Верхнеуфалей ский ГО	МБОУ СОШ № 5	1	–	–
8.	Еткульский МР	МКОУ «Новобатуринская СОШ»	–	2	–
9.	Златоустовски й ГО	МАОУ СОШ № 37	3	9	–
10.		МАОУ СОШ № 10	–	4	–
11.	Кизильский МР	МОУ «Карабулакская школа»	–	1	–
12.	Красноармейс кий МР	МОУ «Миасская СОШ № 2»	–	1	–
13.	Кунашакский МР	МОУ «Маякская ООШ»	–	1	–
14.		МКОУ «Урукульская СОШ»	1	–	–
15.		МКОУ « СОШ п. Муслюмово ж-д.ст.»	2	–	–
16.	Магнитогорск ий ГО	МОУ «СОШ № 33 с УИАЯ» г. Магнитогорска	1	–	–
17.		МОУ «СОШ № 60» г. Магнитогорска	1	1	–

№ п/ п	МОУО	Наименование ОО	Кол-во обучаю щихся в 2023 г.	Кол-во обучаю щихся в 2022 г.	Кол-во обучаю щихся в 2021 г.
18.	Миасский ГО	МКОУ «СОШ № 73»	1	—	—
19.	Нагайбакский МР	МОУ «Парижская СОШ»	1	—	—
20.	Саткинский МР	МАОУ «СОШ № 4 им. В.Г.Некрасова»	1	1	—
21.		МКОУ «СОШ р.п. Сулея»	1	—	—
22.	Троицкий ГО	МБОУ «Лицей № 13»	3	4	2
23.		МАОУ «СОШ № 15»	—	1	1
24.		МБОУ «СОШ № 6»	—	1	4
25.		МБОУ «СОШ № 47»	1	—	—
26.	Троицкий МР	МБОУ «Целинная СОШ»	—	1	3
27.	Уйский МР	МКОУ «Вандышевская СОШ»	1	—	—
28.	Усть-Катавский ГО	МКОУ ООШ с. Минка	—	1	—
29.		МКОУ НОШ №6	1	—	—
30.	Чебаркульский МР	МОУ СОШ с. Варламово им. Л.Н. Сейфуллиной	1	—	—
31.		МБОУ «Непряхинская СОШ» им. И.К. Бондарева	—	1	—
32.		МОУ СОШ д. Сарафаново им. Героя России Ю.П. Яковлева	—	1	—
33.	Челябинский ГО	МБОУ «Лицей № 120 г. Челябинска»	—	11	6
34.		МАОУ «СОШ № 47 г. Челябинска»	—	7	2
35.		МАОУ «Лицей № 82 г. Челябинска»	—	5	2
36.		МАОУ «СОШ № 154 г. Челябинска»	—	5	2
37.		МБОУ «Лицей № 11 г. Челябинска»	—	5	1
38.		МАОУ «Гимназия № 100 г. Челябинска»	—	4	—
39.		МАОУ «СОШ № 73 г. Челябинска»	—	2	2
40.		МАОУ «СОШ № 78 г. Челябинска»	1	—	—
41.		МБОУ «СОШ № 151 г. Челябинска»	1	—	—
42.		МБОУ «СОШ № 3 г. Челябинска»	12	—	—
43.		МАОУ «СОШ № 13 г. Челябинска»	1	—	—
44.		МБОУ «СОШ № 115 г. Челябинска»	2	—	—
45.		МБОУ «СОШ № 71 г. Челябинска»	4	—	—
46.		МАОУ «СОШ № 73 г. Челябинска»	4	—	—
47.		МАОУ «СОШ № 155 г. Челябинска»	1	—	—
48.		МАОУ «СОШ № 153 г. Челябинска»	1	—	—
49.	Чесменский МР	МБОУ «Березинская СОШ»	3	—	—
50.		МБОУ «Углицкая СОШ»	1	—	—
51.		МБОУ «Черноборская СОШ»	—	1	1
52.	Южноуральский ГО	МОУ СОШ № 1	—	4	1

При сопоставлении данных за три года отметим, что в 2023 году наблюдается снижение числа обучающихся, набравших максимальный балл за

выполнение комплексной работы в части проверки формирования УУД. Всего 56 обучающихся из 52 ОО получили максимальный балл. Отметим МБОУ «Лицей № 13» г. Троицка, который повторил и улучшил свои результаты. На протяжении 3-х лет МБОУ «Лицей № 13» г. Троицка демонстрирует качественную подготовку обучающихся, что свидетельствует о системном управлении и высоком профессиональном уровне педагогического состава. Так же отметим МАОУ СОШ № 37 г. Златоуста, МОУ «СОШ № 60» г. Магнитогорска: второй год подряд ОО демонстрируют качественную подготовку обучающихся. МБОУ «СОШ № 3 г. Челябинска»: 12 обучающихся этой школы набрали максимальный балл.

Рекомендовать названным ОО транслировать свой педагогический опыт на муниципальных и региональном уровнях.

Из таблицы 7 видно, что не повторили свои результаты: МБОУ «Лицей № 120 г. Челябинска», МАОУ «СОШ № 47 г. Челябинска», «Лицей № 82 г. Челябинска», МАОУ «СОШ № 154 г. Челябинска», МБОУ «Лицей № 11 г. Челябинска», МАОУ «Гимназия № 100 г. Челябинска» и МОУ СОШ № 1 г. Южноуральска. Предполагаем, что потенциал названных ОО позволит им справиться с ситуацией и повторить «высокие» результаты в следующем учебном году.

Рассмотрим, как распределились результаты обучающихся, выполнявших комплексную работу, по количеству первичных баллов УУД. Статистическая информация о распределении участников комплексной работы по количеству полученных первичных баллов уровня индивидуальных достижений метапредметных планируемых результатов представлена на диаграмме 4.



Диаграмма 4. Распределение участников комплексной работы по первичным баллам за выполнение комплексной работы по направлению метапредметных планируемых результатов



Представленные на диаграмме данные характеризуют реальное распределение участников по первичным баллам за выполнение заданий комплексной работы. Анализируя данные диаграммы, можно сделать вывод, что большинство обучающихся 4-классов находится в диапазоне показателей «базового» уровня достижения метапредметных планируемых результатов (8-13 баллов). Обучающиеся из крупных муниципальных образований демонстрируют более высокий уровень знаний и качественную подготовку. Тем не менее, сдвиг показателей на диаграмме вправо (левый скос) показывает, что большинство учащихся получили оценки выше некоторого планируемого «базового» уровня. Такое распределение по первичным баллам не является гармоничным. Резкое изменение кривой распределения «через порог» – яркий признак необъективного оценивания. Полученные данные показывают, что есть потенциальная необъективность в части «дотягивания» результатов до минимальной границы «базового» уровня. Данные диаграммы 4 фиксируют резкий рост доли участников при переходе с недостаточного на базовый уровень более, чем в 4 раза (набравших 7 баллов (верхняя граница недостаточного уровня) – 4,43 % участников, набравших 8 баллов (нижняя граница базового уровня) – 17,80 %), что является одним из признаков необъективного оценивания работ обучающихся, принявших участие в исследовании. Такого разрыва не наблюдается ни на одном другом переходе балла.

Графики результатов, построенные на основе полученных статистических данных, свидетельствуют о том, что образовательные организации (не зависимо от кластерного территориального (условного) деления) продолжают демонстрировать признаки необъективности оценивания.

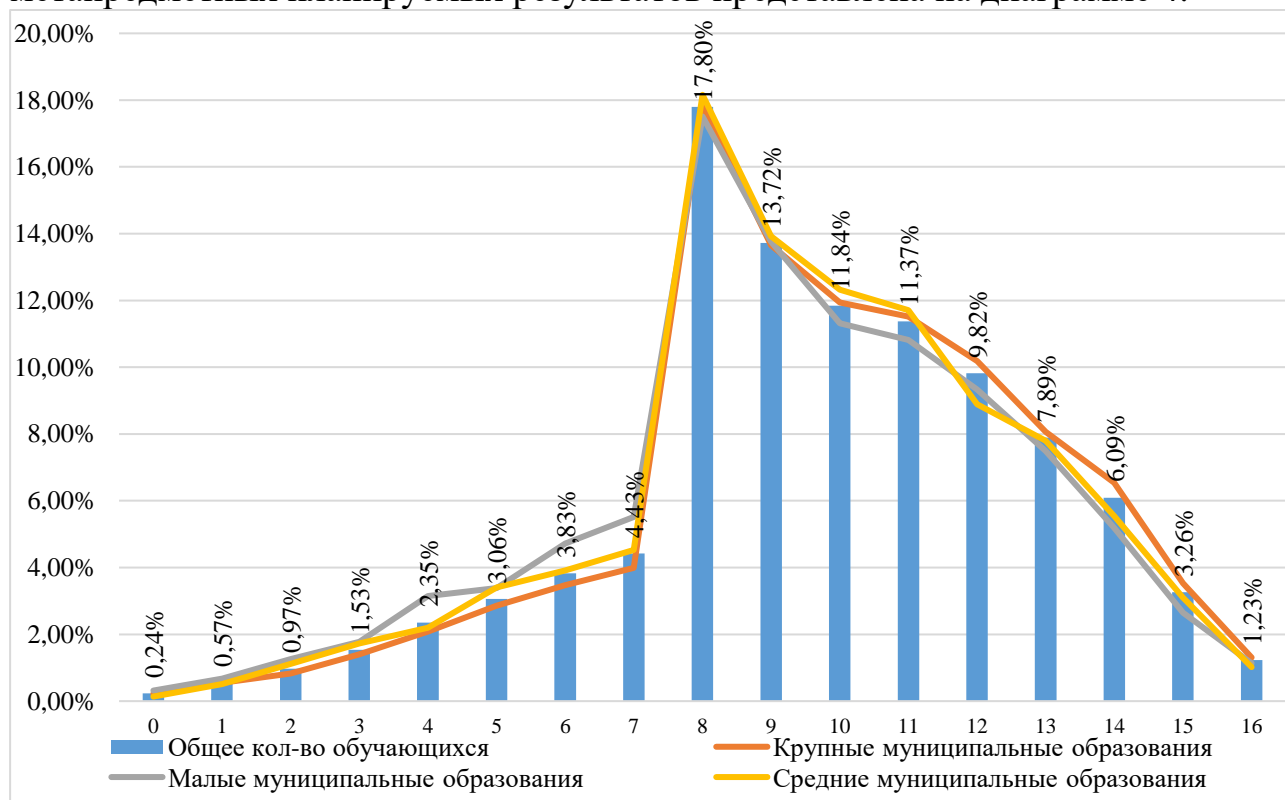
**Анализ выполнения заданий по разделам междисциплинарной программы «Формирование универсальных учебных действий. Чтение: работа с текстом» основной образовательной программы НОО по разделам «Поиск информации и понимание прочитанного», «Преобразование и интерпретация информации», «Оценка информации»**

Комплексная работа обеспечивала проверку овладения обучающимися 4-х классов определенных видов умений, предусмотренных ФГОС НОО. Отбор проверяемых умений осуществлялся в соответствии с междисциплинарной программой «Формирование универсальных учебных действий» ООП НОО и с учетом оценки образовательных достижений обучающихся (общероссийской оценки по модели PISA<sup>2</sup>).

---

<sup>2</sup> Федеральная служба по надзору в сфере образования и науки № 1038/ Министерство Просвещения Российской Федерации № 868/ Министерство науки и высшего образования РФ № 936 Приказ от 29 сентября 2022 года О внесении изменений в приказ федеральной службы по надзору в сфере образования и науки, Министерства Просвещения РФ и Министерства науки и высшего образования РФ от 18 декабря 2019 г. № 1684/694/1377 «Об осуществлении федеральной службой по надзору в сфере образования и науки, Министерством Просвещения Российской Федерации и Министерством науки и высшего образования Российской Федерации мониторинга системы образования в части результатов национальных и международных исследований качества образования и иных аналогичных оценочных мероприятий, а также результатов участия обучающихся в указанных исследованиях и мероприятиях»

Структура диагностической работы представляла собой две части: первая часть – информационный ресурс, так называемый несплошной текст, вторая часть – 12 учебно-познавательных и учебно-практических заданий, содержательно связанных с текстом. Несплошной текст являлся основным источником информации и размещался на отдельном листе перед каждым обучающимся для удобства выполнения комплексной работы.

Разделы программы, проверяемые с помощью комплексной работы, определялись на основе междисциплинарной программы «Формирование универсальных учебных действий. Чтение: работа с текстом». Распределение 12-ти заданий по разделам программы представлено в таблице 8.

Таблица 8

Распределение заданий по разделам программы на проверку метапредметных результатов

№ п/п	Раздел программы	Количество заданий базового уровня сложности	Количество заданий повышенного уровня сложности	Возможные мак. баллы
1.	Поиск информации и понимание прочитанного	3	1	5
2.	Преобразование и интерпретация информации	2	2	6
3.	Оценка информации	3	1	5
	Всего	8	4	16

Восемь заданий базового уровня сложности составили 67 % от общего количества заданий, четыре вопроса «повышенного» уровня сложности – 33%. Верные ответы обучающиеся должны были отметить разными условными знаками: +, ☒. Сами задания были сформулированы таким образом, чтобы обучающиеся могли продемонстрировать способность выполнять задания по разным инструкциям: выбор правильного ответа из нескольких вариантов; со свободным кратким однозначным ответом; множественный выбор; установление последовательности; установление соответствия. Таким образом, способность ученика выполнять задания по разнообразным инструкциям свидетельствует о сформированности обобщенных действий умения учиться. Напомним, что по ФГОС НОО метапредметные результаты являются обязательным компонентом освоения основной образовательной программы НОО. «Овладение навыками смыслового чтения текстов различных стилей и жанров в соответствии с целями и задачами; осознанно строить речевое высказывание в соответствии с задачами коммуникации и составлять тексты в устной и письменной формах» входит в структуру всех универсальных учебных действий:

- личностные УУД – мотивация чтения, мотивы учения, ценностное отношение к себе и школе;
- регулятивные УУД – принятие учеником учебной задачи, произвольная регуляция деятельности;

- познавательные УУД – логическое и абстрактное мышление, оперативная память, творческое воображение, концентрация внимания, объем словаря;

- коммуникативные УУД – умение организовать и осуществить сотрудничество и кооперацию с учителем и сверстниками, адекватно передавать информацию, отображать предметное содержание и условия деятельности в речи.

Результаты диагностики позволили выявить показатели уровня достижения метапредметных результатов по обозначенным разделам междисциплинарной программы.

В таблице 9 представлена сводная информация о результатах выполнения заданий комплексной работы по каждому направлению междисциплинарной программы «Формирование универсальных учебных действий. Чтение: работа с текстом».

Таблица 9

Результаты выполнения заданий комплексной работы РИКО-4 по разделам междисциплинарной программы «Формирование универсальных учебных действий. Чтение: работа с текстом» и уровням сложности (в сравнении за два года)

Код программы	Наименование раздела программы	«базовый» уровень, %		«повышенный» уровень, %	
		2023	2022	2023	2022
М 2.1	Поиск информации и понимание прочитанного	61	73	32	86
М 2.2	Преобразование и интерпретации информации	91	73	62	58
М 2.3	Оценка информации	69	69	42	87

Анализ статистической информации показывает, что по всем разделам междисциплинарной программы показатели результатов выполнения заданий комплексной работы выше 50 %, что соответствует выполнению требований ФГОС НОО по достижению «базового» уровня в части сформированности отдельных УУД. Однако в разделах программы: «Поиск информации и понимание прочитанного», «Оценка информации» результаты обучающихся значительно снизились, в том числе и результаты выполнения заданий «повышенного» уровня. Результаты выполнения заданий «повышенного» уровня хуже результатов прошлого года примерно в 2 – 2,7 раза.

Далее представлена информация о выполнении заданий по отдельным проверяемым результатам разделов междисциплинарной программы «Формирование универсальных учебных действий. Чтение: работа с текстом» в текущем году в сравнении с результатами предыдущих лет. Распределение значений, проверяемых показателей сформированности отдельных УУД, представлено в таблице 10.

Таблица 10

Результаты выполнения заданий комплексной работы РИКО-4 по проверяемым разделам междисциплинарной программы «Формирование универсальных учебных действий. Чтение: работа с текстом»  
(в сравнении с предшествующими периодами)

Код программы	Раздел программы	Проверяемые УУД	2023 год, %	2022 год, %	2021 год, %
М. 2.1.	Поиск информации и понимание прочитанного	<i>делить тексты на смысловые части, составлять план текста</i> <sup>3</sup>	32,23	86,07	67,47
		понимать информацию, представленную в таблице, схеме	79,39	79,25	87,05
		находить в тексте конкретные сведения, факты, заданные в явном виде	48,57	59,08	88,63
		сравнивать между собой объекты	54,86	80	64,2
М. 2.2	Преобразование и интерпретация информации	<i>устанавливать простые связи, не показанные в тексте напрямую</i>	41,82	49,36	78,83
		соотносить факты с общей идеей текста	65,01	70,27	71,11
		<i>формулировать несложные выводы, основываясь на тексте</i>	82,73	66,72	46,86
		сопоставлять и обобщать содержащуюся в разных частях текста информацию	51,9	74,66	79,09
М.2.3.	Оценка информации	определять место иллюстративного ряда в тексте	60,88	65,23	87,05
М.2.3.		соотносить позицию автора с собственной точкой зрения	80,12	78,45	87,85
М.2.3.		<i>на основе имеющихся знаний, жизненного опыта подвергать сомнению достоверность прочитанного</i>	41,78	86,48	61,69
М.2.3.		в процессе работы с одним или несколькими источниками выявлять достоверную информацию	66,63	62,92	81,74

Задания по разделу программы М. 2.1. «Поиск информации и понимание прочитанного» были направлены на оценивание практического освоения УУД, связанных с умением делить тексты на смысловые части, составлять план

<sup>3</sup> Курсивом в таблице отмечены задания повышенного уровня

текста, понимать информацию, представленную в таблице и схеме; находить в тексте конкретные сведения и факты, заданные в явном виде; сравнивать между собой объекты; устанавливать простые связи, не показанные в тексте напрямую. Необходимо отметить отрицательную динамику при формировании умения *«делить тексты на смысловые части, составлять план текста»* (задание повышенного уровня сложности), что говорит о низком качестве освоения междисциплинарной программы «Формирование универсальных учебных действий. Чтение: работа с текстом» основной образовательной программы начального общего образования. Из 12 заданий, проверяющих УУД, снижение показателей произошло по 8 пунктам. Снизилась результаты и в проверяемых УУД *«сравнивать между собой объекты»* (-25,14 %). В данном разделе междисциплинарной программы обучающиеся испытывали затруднения, связанные с умением *«находить в тексте конкретные сведения, факты, заданные в явном виде»*, продемонстрировав отрицательную динамику – результаты снизились на 10,51 %.

В ходе анализа уровня сформированности УУД раздела программы М. 2.2. «Преобразование и интерпретация информации» выявлено, что обучающиеся испытывали затруднения в части формируемых умений *«устанавливать простые связи, не показанные в тексте напрямую»* – задание повышенного уровня сложности; *«соотносить факты с общей идеей текста»*; *«сопоставлять и обобщать содержащуюся в разных частях текста информацию»*. В трёх заданиях данного раздела программы результаты обучающихся ниже результатов прошлого года. Тем не менее, в одном задании «повышенного» уровня сложности – *«формулировать несложные выводы, основываясь на тексте»* – наблюдается положительная динамика (+ 16,10 %). Интересен тот факт, что в данном разделе программы, обучающиеся выполнили задание «повышенного» уровня лучше, чем задания «базового» уровня.

Задания по третьему разделу программы М. 2.3. «Оценка информации» на оценку сформированных умений обучающихся:

- *«определять место иллюстративного ряда в тексте»* – снижение результатов на 4,35%;
- *«соотносить позицию автора с собственной точкой зрения»* – повышение на 1,67%;
- *«в процессе работы с одним или несколькими источниками выявлять достоверную информацию»* – незначительное снижение на 0,29 %;
- *«на основе имеющихся знаний, жизненного опыта подвергать сомнению достоверность прочитанного»* – задание «повышенного» уровня сложности – отрицательная динамика, где результат хуже предыдущего года на 44,7%;

Результаты диагностики уровня достижения метапредметных планируемых результатов обучающихся 4-х классов, полученные в 2023 году в сравнении за 3 года, показали в том числе и отрицательную динамику в достижении метапредметных планируемых результатов. На данный факт необходимо обратить внимание на всех уровнях управления в регионе.

Выполнение междисциплинарной программы «Формирование универсальных учебных действий. Чтение: работа с текстом» – базовый этап формирования смыслового чтения, который в свою очередь является важным этапом развития функциональной грамотности. Невозможно сформировать функциональную грамотность, не формируя навыки смыслового чтения, которые нарабатываются на всех предметах начальной школы.

### **Анализ сформированности уровня индивидуальных достижений функциональной грамотности обучающихся 4-х классов при освоении образовательных программ в соответствии с ФГОС НОО**

Функциональная грамотность человека проявляется в его способности действовать в современном обществе, решать различные задачи, используя при этом определённые знания, умения и навыки.

Функционально грамотный человек – это человек, который способен использовать все постоянно приобретаемые в течение жизни знания, умения и навыки для решения максимально широкого диапазона жизненных задач в различных сферах человеческой деятельности, общения и социальных отношений<sup>4</sup>.

РИКО-4 является полноценным объективным инструментом для оценки сформированности функциональной грамотности обучающихся начального общего образования.

Для проведения РИКО-4 разработаны измерительные материалы для обучающихся 4-х классов по базовым направлениям функциональной грамотности (читательской, математической, естественно-научной).

Распределение заданий базового и повышенного уровней оценки функциональной грамотности представлены в таблице 11.

Таблица 11

#### **Распределение заданий базового и повышенного уровней оценки функциональной грамотности**

№ п/п	Направления функциональной грамотности	Количество заданий базового уровня	Количество заданий повышенного уровня
1.	Читательская	1	1
2.	Математическая	1	1
3.	Естественно-научная	1	1
	Всего	3	3

Основной составляющей функциональной грамотности является читательская грамотность, а именно способность к чтению и пониманию текстов, умению извлекать информацию из текста, интерпретировать и использовать её в решении учебных задач и повседневной жизни.

Обучающимся были предложены задачи, поставленные вне предметной области. При этом задания выполнялись с помощью предметных знаний и жизненного опыта обучающегося. Задания отличались своими

<sup>4</sup> Образовательная система «Школа 2100». Педагогика здравого смысла / под ред. А. А. Леонтьева. – М.: Баланс, 2003. – с.35

формулировками: носили проблемный характер, предполагали возможную множественность решений и излагались простым, «неакадемическим», понятным языком.

В 2023 году РИКО-4 в части оценивания функциональной грамотности проводилось впервые. В диагностике приняло участие 45 544 обучающихся, в том числе обучающиеся с ОВЗ. Результаты исследования отражены в протоколах каждой ОО.

В таблице 11 представлена информация о результатах диагностики уровня достижения функциональной грамотности обучающихся 4-х классов в 2023 году. Отметим, что текущем году в КИМ были внесены изменения: оценивались 3 направления ФГ (ЧГ, МГ, ЕНГ) из 6. В связи с этим изменилось количество первичных баллов и уровневые границы. Следовательно, результаты выполнения комплексной работы в части оценки уровня сформированности функциональной грамотности 2023 г. нельзя напрямую сопоставлять с результатами прошлого года.

Таблица 11

Результаты диагностики уровня индивидуальных достижений функциональной грамотности обучающихся 4-х классов

Год	Кол-во обучающихся, принимавших участие в РИКО-4	Уровень/ первичные баллы					
		«Недостаточный»		«Базовый»		«Повышенный»	
2023	39 807	0–4		5–7		8–9	
		Кол-во обуч.	Доля, %	Кол-во обуч.	Доля, %	Кол-во обуч.	Доля, %
		5 985	15,04	27 236	68,42	6 586	16,54
2022	35 411	0–8		9–14		15–18	
		8 655	24,44	22 965	64,85	3 791	10,71

В ходе анализа статистических данных РИКО-4 выявлено, что большинство обучающихся, принявших участие в диагностике, продемонстрировали «базовый» и «повышенный» уровни, что составляет 84,96% от числа обучающихся, принимавших участие в исследовании. Однако 15,04 % обучающихся не смогли достичь минимального показателя базового уровня, продемонстрировав тем самым «недостаточный» уровень знаний.

Статистические данные показывают, что большинство обучающихся – 84,96 % от общего числа обучающихся, принимавших участие в исследовании, справились с заданиями, проверяющими уровень сформированности функциональной грамотности и набрали от 5 до 9 первичных баллов. Результаты обучающихся 2023 г. соответствуют нормальному распределению.

На диаграмме 5 показано, как распределились значения проверяемых результатов при наложении на них территориального кластера.



Диаграмма 5. Результаты диагностики уровня индивидуальных достижений по функциональной грамотности в 2023 году

В ходе анализа статистических данных было выявлено, что в процентном (долевом) соотношении обучающиеся поселковых и сельских школ показали более низкие результаты достижения функциональной (читательской) грамотности, чем участники городских школ. Обучающиеся из крупных муниципальных образований (при количественном большинстве) демонстрируют качественные результаты, т.е., доля детей, получивших «повышенный» уровень выше доли детей с «недостаточным» уровнем. В малых муниципальных образованиях наблюдается «зеркальное» распределение значений: снижение доли обучающихся с «повышенным» уровнем знаний и повышение – с «недостаточным» уровнем. Поэтому, мы можем говорить о том, что в регионе существует образовательное неравенство. Статистические данные средних муниципальных образований подчиняются закону нормального распределения. Если нарисовать это распределение в общем виде, получится график в форме колокола. В центре колокола – среднее значение, а по краям – отдалённые от среднего, приблизительно одинаковые значения: слева «недостаточный» уровень – 16,51%, справа – «повышенный» – 16,63 %. Информация о результатах обучающихся в части формирования ФГ всех ОО представлена в приложениях 5, 6.

Отметим ОО, продемонстрировавшие качественные результаты в части формирования функциональной грамотности. В представленной выборке не используются данные образовательных организаций с численностью обучающихся менее 15 человек. Мы отмечаем 26 ОО, в которых обучающие продемонстрировали «повышенный» уровень сформированности ФГ (выше

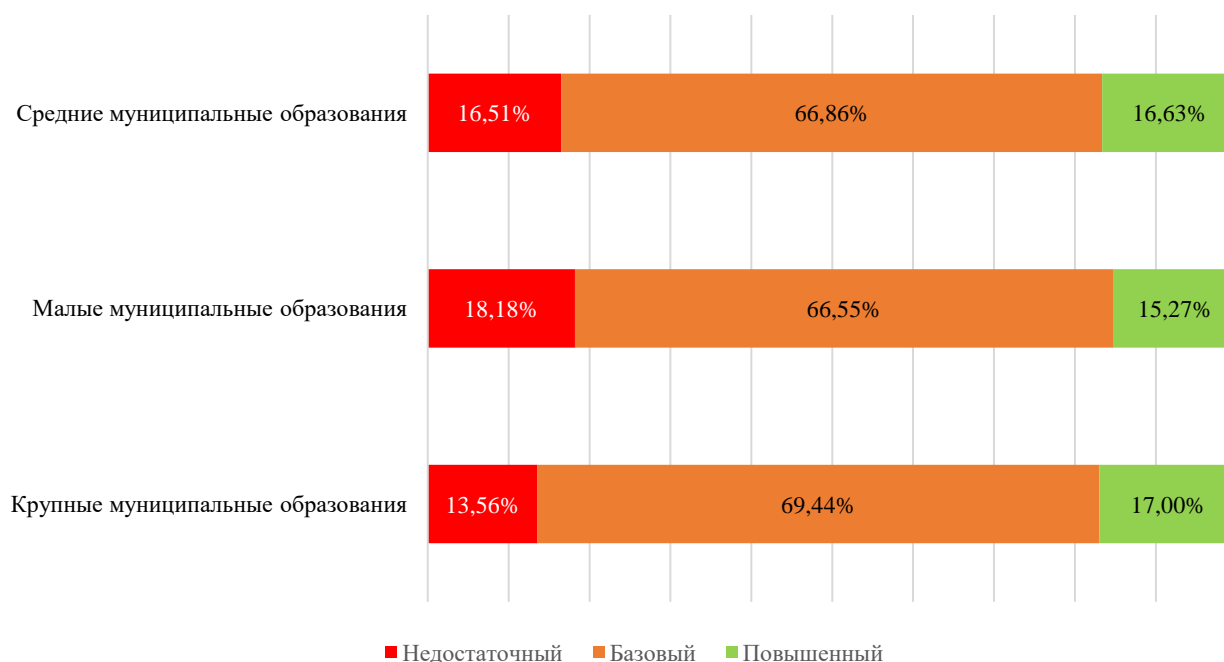

среднеобластного значения) при условии, что в ОО нет обучающихся с «недостаточным» уровнем. Данные представлены в таблице 12.

Таблица 12

Образовательные организации, продемонстрировавшие «повышенный» уровень сформированности функциональной грамотности

№ п/п	МОУО	Наименование ОО	Кол-во обучаю- щихся в ОО	Доля обучающихся, достигших уровня сформированности ФГ, %		
				Недоста- точный	Базовый	Повышенный
1.	Брединский МР	МКОУ «Брединская СОШ № 4»	25	0	52	48
2.	Кунашакский МР	МКОУ «СОШ п. Муслюмово ж-д.ст.»	32	0	53,13	46,88
3.	Еткульский МР	МКОУ «Новобатуринская СОШ»	24	0	58,33	41,67
4.	Троицкий ГО	МБОУ «СОШ № 47»	71	0	66,20	33,80
5.	Челябинский ГО	МБОУ «СОШ № 3 г. Челябинска»	98	0	66,33	33,67
6.	Троицкий МР	МБОУ «Песчановская СОШ»	18	0	66,67	33,33
7.	Троицкий ГО	МБОУ «Лицей № 13»	34	0	67,65	32,35
8.	Кизильский МР	МОУ «Кизильская школа № 2»	46	0	71,74	28,26
9.	Челябинский ГО	МАОУ «СОШ № 73 г. Челябинска»	144	0	72,92	27,08
10.	Челябинский ГО	МБОУ «СОШ № 151 г. Челябинска»	139	0	75,54	24,46
11.	Троицкий ГО	МБОУ «ООШ № 14»	21	0	76,19	23,81
12.	Магнитогорск ий ГО	МОУ «СОШ № 60» г. Магнитогорска	77	0	76,62	23,38
13.	Челябинский ГО	МАОУ «СОШ № 13 г. Челябинска»	137	0	77,37	22,63
14.	Челябинский ГО	МАОУ «Гимназия № 100 г. Челябинска»	101	0	79,21	20,79
15.	Челябинский ГО	МАОУ «СОШ № 155 г. Челябинска»	142	0	79,58	20,42
16.	Кунашакский МР	МКОУ «Урукульская	15	0	80	20

№ п/п	МОУО	Наименование ОО	Кол-во обучаю- щихся в ОО	Доля обучающихся, достигших уровня сформированности ФГ, %		
				Недоста- точный	Базовый	Повышенный
		СОШ»				
17.	Троицкий МР	МБОУ Бобровская СОШ	37	0	81,08	18,92
18.	Еткульский МР	МКОУ «Каратабанская СОШ»	16	0	81,25	18,75
19.	Челябинский ГО	МАОУ «СОШ № 78 г. Челябинска»	66	0	81,82	18,18
20.	Челябинский ГО	МБОУ «СОШ № 71 г. Челябинска»	77	0	81,82	18,18
21.	Ашинский МР	МКОУ «СОШ № 1» г. Миньяра	33	0	81,82	18,18
22.	Сосновский МР	МОУ «Трубенская СОШ»	17	0	82,35	17,65
23.	Челябинский ГО	МАОУ «Образовательный центр № 7 г. Челябинска»	167	0	83,23	16,77

Учитывая высокие результаты названных ОО, целесообразно рекомендовать их в качестве опорных площадок с целью обмена опытом преподавательской деятельности в вопросах достижения высоких образовательных результатов по формированию функциональной грамотности. Организовать изучение и трансляцию практик образовательных организаций, обучающиеся которых показали высокие результаты в данном направлении.

Констатируем тот факт, что в области есть ОО, продемонстрировавшие низкие образовательные результаты в части формирования функциональной грамотности у обучающихся НОО. В выборке, представленной ниже, не используются данные образовательных организаций с численностью обучающихся менее 15 человек. Мы отмечаем 23 ОО, в которых обучающие продемонстрировали «недостаточный» уровень сформированности ФГ (выше среднеобластного значения – 15,04 %) при условии, что в ОО нет обучающихся с «повышенным» уровнем знаний. Данные представлены в таблице 13.

Таблица 13

**Образовательные организации, продемонстрировавшие «недостаточный»  
уровень сформированности функциональной грамотности**

№ п/ п	МОУО	Наименование ОО	Кол-во обучаю щихся	Доля обучающихся, достигших уровня сформированности ФГ, %		
				Недоста точный	Базовый	Повышенный
1.	Аргаяшский МР	МОУ «Метелевская СШ»	15	46,67	53,33	0
2.		МОУ Акбашевская СОШ	36	47,22	52,78	0
3.	Ашинский МР	МКОУ «СОШ № 26» рабочего поселка Кропачево	41	36,59	63,41	0
4.	Златоустовский ГО	МАОУ СОШ № 38	103	23,30	76,70	0
5.	Каслинский МР	МОУ «Береговская СОШ»	18	27,78	72,22	0
6.	Катав-Ивановский МР	МОУ «ООШ № 2 г. Юрюзань»	15	53,33	46,67	0
7.	Копейский ГО	МОУ «СОШ № 5»	17	64,71	35,29	0
8.	Красноармейский МР	МОУ «Козыревская СОШ»	32	71,88	28,13	0
9.		МОУ «Октябрьская СОШ»	17	47,06	52,94	0
10.	Кунашакский МР	МБОУ «Тахталымская СОШ»	26	50	50	0
11.	Кусинский МР	МБОУ Медведёвская СОШ.	15	40	60	0
12.	Кыштымский ГО	МОУ «СОШ № 3»	31	64,52	35,48	0
13.		МОУ «ООШ № 11 им. М.П. Аношкина»	16	75	25	0
14.	Миасский ГО	МКОУ «СОШ № 30»	66	74,24	25,76	0
15.	Нагайбакский МР	МОУ «Остроленская СОШ»	24	33,33	66,67	0
16.	Пластовский МР	МКОУ «Степнинская школа»	15	26,67	73,33	0
17.	Сосновский МР	«МОУ Солнечная СОШ»	18	44,44	55,56	0

№ п/ п	МОУО	Наименование ОО	Кол-во обучаю щихся	Доля обучающихся, достигших уровня сформированности ФГ, %		
				Недоста точный	Базовый	Повышенный
18.		МОУ «Сирюсинская СОШ»	17	23,53	76,47	0
19.	Усть-Катавский ГО	МКОУ ООШ № 4	26	23,08	76,92	0
20.	Челябинский ГО	МАОУ «СОШ № 50 г. Челябинска»	41	19,51	80,49	0

Информация о результатах обучающихся в части формирования ФГ всех ОО представлена в приложении 5.

Образовательным организациям с численностью обучающихся менее 15 человек необходимо обратить особое внимание на предоставляемое качество образования<sup>5</sup>. Напомним, что в таблицах нет результатов обучающихся с ОВЗ. Обучающиеся с ОВЗ, участвующие в РИКО-4, выполняли комплексную работу по отдельным вариантам.

Таблица 14

Образовательные организации с количеством обучающихся менее 15 человек, продемонстрировавших «недостаточный» уровень сформированности функциональной грамотности

№ п/ п	МОУО	Наименование ОО	Кол-во обучаю щихся	Доля обучающихся, достигших уровня сформированности ФГ, %		
				Недоста точный	Базовый	Повышенный
1.	Аргаяшский МР	МОУ Куйсаринская ООШ	10	60	40	0
2.	Брединский МР	МКОУ «Брединская ООШ №5»	2	50	50	0
3.		МКОУ «Наследницкая СОШ имени воина - интернационалиста Виктора Свеженцева»	11	72,73	27,27	0
4.	Варненский МР	МОУ «СОШ» с. Николаевка	4	50	50	0

<sup>5</sup> Согласно 273-ФЗ, п. 2.29: «Качество образования – комплексная характеристика образовательной деятельности и подготовки обучающегося, выражающая степень их соответствия федеральным государственным образовательным стандартам, образовательным стандартам, федеральным государственным требованиям и / или потребностям физического или юридического лица, в интересах которого осуществляется образовательная деятельность, в том числе степень достижения планируемых результатов образовательной программы».

5.	Еткульский МР	МКОУ «Лебедёвская ООШ»	10	60	40	0
6.	Каслинский МР	МОУ «Григорьевская ООШ»	2	50	50	0
7.		МОУ «Огнёвская СОШ»	3	100	0	0
8.		МОУ «Маукская ООШ № 35»	6	50	50	0
9.	Кизильский МР	МОУ «Зингейская школа»	10	60	40	0
10.		МОУ «Обручевская школа»	13	53,85	46,15	0
11.	Красноармейский МР	МОУ «Рускотеченская СОШ»	5	60	40	0
12.		МОУ «Устьянцевская ООШ»	4	50	50	0
13.	Нязепетровский МР	МКОУ «Араслановская СОШ»	7	57,14	42,86	0
14.		МКОУ «Шемахинская СОШ»	6	50	50	0
15.	Октябрьский МР	МОУ «Чудиновская СОШ»	5	60	40	0
16.	Сосновский МР	МОУ «Смольнинская ООШ»	10	50	50	0
17.	Троицкий МР	МБОУ «Родниковская СОШ»	14	71,43	28,57	0
18.	Уйский МР	МКОУ «Аминевская СОШ»	10	50	50	0
19.		МКОУ «Глазуновская НШ – ДС»	2	50	50	0
20.	Чесменский МР	МБОУ «Климовская НОШ»	2	50	50	0

Для повышения качества образования в ОО с численностью обучающихся менее 15 человек на региональном и муниципальном уровнях должна быть выстроена работа по развитию внутришкольной системы профилактики учебной неуспешности, включающей в себя повышение квалификации управленческих команд школ, повышение квалификации педагогических

работников школ. Руководителям ОО, указанных в таблицах 13 и 14, важно увидеть существующую проблему; использовать системный подход при решении сложившейся ситуации: определить ответственных за возникшую проблему; установить чёткие критерии для определения успеха; определить цели в работе каждого педагога; выработать адекватные/альтернативные решения и эффективно координировать работу педагогического коллектива.

В таблице 15 представлено сопоставление результатов ОО по уровням достижения обучающимися метапредметных результатов и функциональной грамотности.

Таблица 15

Образовательные организации, продемонстрировавшие «повышенный» уровень сформированности УУД и функциональной грамотности

№ п/п	МОУО	Наименование ОО	Кол-во обучающихся	Доля обучающихся, достигших уровня сформированности ФГ, %		Доля обучающихся, достигших уровня достижения метапредметных результатов, %	
				Базовый	Повышенный	Базовый	Повышенный
1.	Челябинский ГО	МАОУ «СОШ № 78 г. Челябинска»	66	82	18	85	15
2.		МБОУ «СОШ № 151 г. Челябинска»	139	76	24	92	8
3.		МБОУ «СОШ № 3 г. Челябинска»	98	66	34	70	30
4.		МАОУ «СОШ № 13 г. Челябинска»	137	77	23	90	10
5.		МАОУ «СОШ № 137 г. Челябинска»	107	91	9	98	2
6.		МАОУ «Гимназия № 100 г. Челябинска»	101	79	21	85	15
7.		МБОУ «СОШ № 71 г. Челябинска»	77	82	18	84	16
8.		МАОУ «СОШ № 73 г. Челябинска»	144	73	27	78	22
9.		МАОУ «СОШ № 155 г. Челябинска»	142	80	20	88	12
10.		МАОУ «СОШ № 153 г. Челябинска»	103	84	16	85	15
11.	Агаповский МР	МОУ «Наровчатская СОШ»	21	100	0	76	24
12.	Ашинский МР	МКОУ «СОШ № 1» г. Миньяра	33	82	18	79	21
13.	Верхнеуральский МР	МОУ «Петропавловская СОШ»	27	96	4	93	7

14.		МОУ «Форштадтская ООШ»	15	87	13	87	13
15.	Еткульский МР	МКОУ «Новобатуринская СОШ»	24	58	42	75	25
16.	Коркинский МО	МБОУ «СОШ №9»	65	92	8	98	2
17.	Кунашакский МР	МКОУ «СОШ п. Муслюмово ж-д.ст.»	32	53	47	53	47
18.		МКОУ «Уркульская СОШ»	15	80	20	80	20
19.	Кусинский МР	МБОУ СОШ № 1 г. Куса	15	87	13	80	20
20.	Нагайбакский МР	МОУ «Парижская СОШ»	23	96	4	91	9
21.	Троицкий МР	МБОУ Бобровская СОШ	37	81	19	95	5
22.		МБОУ «Песчановская СОШ»	18	67	33	89	11
23.	Увельский МР	МОУ «Рождественская СОШ им. М.И. Антипина»	19	95	5	100	0
24.	Чебаркульский МР	МОУ «Бишкильская СОШ им. Героя России Г. А. Угрюмова»	41	90	10	93	7
25.		МОУ СОШ д. Сарафаново им. Героя России Ю. П. Яковлева	16	94	6	87	13
26.	Верхнеуфалейский ГО	МБОУ СОШ № 5	43	88	12	84	16
27.	Златоустовский ГО	МАОУ СОШ № 37	86	86	14	78	22
28.	Магнитогорский ГО	МОУ «СОШ № 60» г. Магнитогорска	77	77	23	83	17
29.		МАОУ «Академический лицей»	24	87	13	92	8
30.	Троицкий ГО	МБОУ «Лицей № 13»	34	68	32	71	29
31.		МБОУ «ООШ № 14»	21	76	24	76	24
32.		МАОУ «Гимназия № 23»	50	92	8	98	2
33.		МБОУ «СОШ № 47»	71	66	34	82	18

Таблица 16 демонстрирует сопоставление результатов ОО по не достижению обучающимися уровня метапредметных результатов и функциональной грамотности.

Таблица 16

**Образовательные организации, продемонстрировавшие «недостаточный»  
уровень сформированности УУД и функциональной грамотности**

№ п/п	МОУО	Наименование ОО	Кол- во обуча- ющих- ихся	Доля обучающихся, достигших уровня сформированности ФГ, %		Доля обучающихся, достигших уровня достижения метапредметных результатов, %	
				Недоста- точный	Базо- вый	Недоста- точный	Базо- вый
1.	Агаповский МР	МОУ «Желтинская СОШ»	16	6	94	6	94
2.	Аргаяшский МР	МОУ Акбашевская СОШ	36	47	53	50	50
3.		МОУ «Метелевская СШ»	15	47	53	27	73
4.	Ашинский МР	МКОУ «СОШ №26» рабочего поселка Кропачево	41	37	63	44	56
5.	Катав-Ивановский МР	МОУ «ООШ №2 г. Юрюзань»	15	53	47	67	33
6.	Каслинский МР	МОУ «Береговская СОШ»	18	28	72	39	61
7.	Красноармеевский МР	МОУ «Октябрьская СОШ»	17	47	53	71	29
8.	Пластовский МР	МКОУ «Степнинская школа»	15	27	73	27	73
9.	Кыштымский ГО	МОУ «СОШ № 3»	31	65	35	58	42
10.		МОУ «ООШ №11 им. М.П. Аношкина»	16	75	25	69	31
11.	Миасский ГО	МКОУ «СОШ №31»	15	13	87	20	80
12.	Трёхгорный ГО	МБОУ «СОШ № 108»	41	2	98	12	88

Напомним, что на образовательную организацию возлагается ответственность за достижение обучающимися образовательных результатов, предусмотренных ФГОС НОО.

Информация о доли обучающихся, не преодолевших границу порогового уровня по читательской, математической и естественно-научной грамотности в сравнении за два года, представлена в таблице 17.



Таблица 17

Доля обучающихся, не преодолевших границу порогового уровня по читательской, математической и естественно-научной грамотности

Направления функциональной грамотности	Доля обучающихся, не преодолевших границу порогового уровня в 2023 г.	Доля обучающихся, не преодолевших границу порогового уровня в 2022 г.
Читательская грамотность	18,5	26,32
Математическая грамотность	62,47	70,29
Естественно-научная	9,12	25,51

Результаты диагностики уровней индивидуальных достижений по видам функциональной грамотности, (доля обучающихся в соответствии с уровнем достижения по направлению ФГ в каждой образовательной организации) в приложении 7.

По каждому направлению функциональной грамотности предлагалось выполнить 2 задания (в работе были использованы задания разных уровней сложности, что обеспечивало объективность и информативность проведения оценки). Для выводов по полученным значениям необходимо соотнести направления ФГ со структурой заданий исследования. Информация представлена в таблице 18.

Таблица 18

#### Структура заданий по функциональной грамотности

№ задания	Направления функциональной грамотности	Проверяемый результат	Уровень сложности	Максимальный балл за выполнение задания
1.1	читательская грамотность	выявление подтверждающих доказательств	базовый	1 балл
2.1	читательская грамотность	сравнение и сопоставление информации из нескольких источников	повышенный	2 балла
3.1	математическая грамотность	применять математические процедуры	базовый	1 балл
10.1	математическая грамотность	интерпретировать, оценивать и использовать математические результаты	повышенный	2 балла
5.1	естественно-научная грамотность	интерпретировать текстовые данные	базовый	1 балл
12.1	естественно-научная грамотность	интерпретировать, оценивать и использовать естественно-научные данные	повышенный	2 балла

Анализ статистических данных исследования показал, что результаты диагностики уровня достижения *естественно-научной грамотности* обучающихся 4-х классов соответствуют требованиям ФГОС НОО. 35 221 обучающихся (что составляет 88,43%) справились с заданием «базового» уровня; 21 125 обучающихся (53,07 %) получили максимальный балл за задание «повышенного» уровня – умение «интерпретировать, оценивать и использовать естественно-научные данные». Максимальный первичный балл за выполнение данного задания – 2 балла.

Анализ статистических данных исследования показал, что результаты диагностики уровня достижения *читательской грамотности* обучающихся 4-х классов в целом соответствуют требованиям ФГОС НОО. 27 121 обучающихся (что составляет 68,13%) справились с заданием «базового» уровня; 29 966 (55,18 %) получили максимальный балл за задание «повышенного» уровня. Это задание на «сравнение и сопоставление информации из нескольких источников» коррелируется с проверяемыми результатами УУД «устанавливать простые связи, не показанные в тексте напрямую», выполнение которого у обучающихся вызвало затруднение. Как отмечалось ранее в тексте, только 41,82 % обучающихся смогли справиться с выполнением этого задания в части проверяемых УУД.

Анализ статистических данных исследования показал, что результаты диагностики уровня достижения *математической грамотности* обучающихся 4-х классов по сравнению с результатами прошлого года повысились на 7,82 %. Тем не менее, «недостаточный» уровень при формировании математической грамотности продемонстрировало подавляющее большинство обучающихся – 62,47 %, что не соответствует требованиям ФГОС НОО. С заданиями «базового» уровня сложности справилось 58,43% обучающихся, а с заданиями «повышенного» уровня – 26,26 % что свидетельствует о системных проблемах в математической подготовке и недостаточной проработанности со стороны педагогов методики формирования и оценки уровня сформированности математической грамотности. Обучающиеся с «недостаточным» уровнем сформированности математической грамотности нуждаются в особом внимании со стороны педагогического коллектива ОО и в индивидуальной работе по формированию простейших предметных навыков, необходимых для применения их в предложенных жизненных ситуациях. В сфере повышения квалификации учителей необходимо усилить работу по совершенствованию профессиональных компетенций учителей начального общего образования для реализации индивидуально-дифференцированного подхода к обучающимся; рекомендовать широко использовать практико-ориентированные сюжеты и задачи в урочной деятельности; применять в обучении математики различные формы организации учебной деятельности (устную работу на уроке, выполнение контекстных заданий в парах, работу в больших и малых группах).

Динамика результатов диагностики уровня индивидуальных достижений при выполнении заданий по функциональной грамотности (в сравнении за два года) представлена в приложении 8. Результаты распределения участников комплексной работы по первичным баллам за выполнение комплексной работы

в части формирования функциональной грамотности представлены на диаграмме 7.



Диаграмма 7. Распределение участников комплексной работы по первичным баллам за выполнение комплексной работы по формированию функциональной грамотности

Распределение участников по первичным баллам за выполнение заданий комплексной работы показывает, что большинство обучающихся находится в диапазоне показателей «базового» уровня сформированности функциональной грамотности (5 – 7 баллов). Сдвиг показателей диаграммы вправо (левый скос), показывает, что большинство учащихся получили оценки выше планируемого «базового» уровня. Распределение по первичным баллам не является гармоничным, наблюдается резкий рост доли участников с 7,60 % до 28,97% на пороговом переходе в 4 раза. Аналогичный график распределения результатов наблюдается при анализе достижения метапредметных результатов. Из чего следует, что существующий «скачок» в изменении баллов является одним из основных признаков необъективности проведения процедуры оценки качества образовательных результатов.

### **Выводы и рекомендации:**

Перечень планируемых результатов начального общего образования достаточно широк и не может быть оценен в полном объеме в ограниченный период времени. Тем не менее, региональное исследование качества образования позволяет оценить уровень достижения обучающимися планируемых метапредметных (смысловое чтение) результатов освоения основной образовательной программы начального общего образования, выявить состояние и динамику уровня функциональной грамотности у обучающихся по программам начального общего образования.

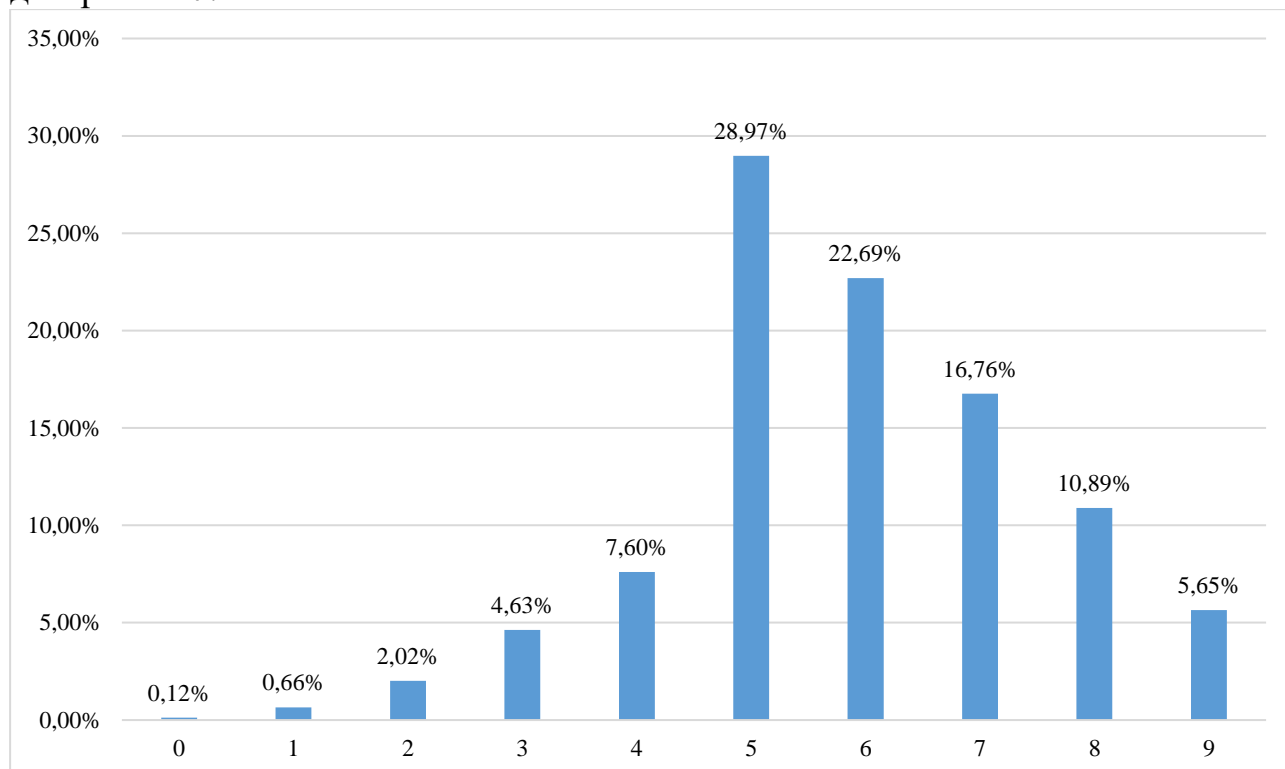
Использование единого оценочного пространства посредством единых модели проведения, диагностических материалов, критериев оценивания было направлено на получение достоверных сведений об уровне достижения метапредметных планируемых результатов и функциональной читательской грамотности обучающимися 4-х классов, осваивающих образовательные программы в соответствии с ФГОС начального общего образования.

Анализ выполнения РИКО–4 показал, что общие результаты диагностики уровня достижения *метапредметных планируемых результатов* обучающихся 4-х классов, полученных в 2023 году, в целом соответствуют требованиям ФГОС НОО. Выявлено, что большинство обучающихся, принявших участие в диагностике, продемонстрировали «базовый» уровень – 72,45 %, «повышенный» уровень – 10,58 %.

Анализ выполнения диагностической работы показал, что результаты диагностики уровня достижения *функциональной грамотности* обучающихся 4-х классов, полученные в 2023 году, в целом соответствуют требованиям ФГОС НОО. Выявлено, что большинство обучающихся, принявших участие в диагностике, продемонстрировали «базовый» уровень – 68,42 %, «повышенный» уровень – 16,54 %.

Для повышения объективности процедуры РИКО-4 используется информационный ресурс «Мониторинг обеспечения объективности процедур оценки качества образования и олимпиад в образовательных организациях Челябинской области». В ходе РИКО-4 был осуществлен мониторинг соблюдения процедуры проведения диагностики уровня индивидуальных достижений в ходе выполнения исследования в 2023 году в ОО, принимавших участие в диагностике. По результатам мониторинга нарушений процедуры не выявлено.

Помимо нацеленности на достижение высоких образовательных результатов система образования должна помогать обучающимся найти себя, мотивировать каждого обучающегося на максимальную вовлеченность в образовательный процесс.

На основании вышеизложенного рекомендуется принятие конкретных мер на различных уровнях управления образованием:

*На региональном уровне:*

- для формирования у участников образовательных отношений позитивного отношения к объективной оценке образовательных результатов реализовать в приоритетном порядке программы помощи ОО с низкими результатами, программы помощи учителям, имеющим профессиональные проблемы и дефициты, руководителям ОО, в которых есть проблемы с организацией образовательного процесса;

- в сфере повышения квалификации учителей необходимо усилить работу по:

- 1) организации представления профессиональному сообществу результатов апробации региональных контрольно-измерительных материалов и образовательных программ;

2) методической работе педагогов по освоению технологии развития функциональной грамотности обучающихся;

3) методическим мероприятиям для организаторов на уровне ОО по обсуждению подходов к единообразию понимания ключевых аспектов выполнения РИКО-4;

4) развитию и совершенствованию механизмов и процедур оценки качества подготовки обучающихся с учетом современных вызовов;

5) совершенствованию содержания программ в плане освоения педагогами компетенций в области оценки и формирования читательской грамотности;

6) обновлению форм и методов работы со слушателями, направленных не на буквальный перенос типов заданий для оценки на тексты, предназначенные для другой ситуации, а на практическое освоение приёмов, обеспечивающих овладение школьниками различных групп читательских умений;

7) обучению школьных команд учителей разных предметов, работающих в одной школе, современным подходам к формированию читательской грамотности обучающихся;

8) организации цикла обучающих семинаров в очном и дистанционном форматах для учителей по изучению технологий формирования функциональной грамотности обучающихся;

- с целью понижения образовательного неравенства в образовательных организациях Челябинской области необходимо вести работу с выявленными школами, находящимися в зоне риска снижения результатов. Для этого нужно выявить дефициты рискованных школ, оказать ресурсную поддержку, организовать повышение профессиональных компетенций педагогов и управленцев школ.

- малокомплектные ОО нуждаются в системной работе с ними. Необходимо выстроить работу по развитию во всех малокомплектных ОО региона внутришкольной системы профилактики учебной неуспешности, включающей в себя повышение квалификации управленческих команд школ, повышение квалификации педагогических работников школ.

*На муниципальном уровне:*

- считать приоритетом в качестве подготовки обучающихся системное формирование метапредметных планируемых результатов и функциональной грамотности;

- принять к сведению результаты мониторинга, представленные в приложениях;

- проанализировать результаты проведенного мониторинга уровня функциональной грамотности обучающихся Челябинской области, выявленные затруднения с целью корректировки планирования направлений работы методических объединений и внесения необходимых дополнений или изменений;

- организовать систематическую работу по изучению выявленного успешного опыта представителями других общеобразовательных организаций на основе анализа результатов, представленных в отчете;
- организовать систематическую работу по оказанию методической помощи руководству и педагогическому составу школ с низкими результатами мониторинга уровня функциональной грамотности обучающихся;
- выявить в общеобразовательных организациях педагогов, чьи воспитанники показали высокий уровень сформированности функциональной грамотности и поощрить их деятельность;
- развивать и современные формы наставничества, методической помощи учителям, имеющим проблемы. Вопрос ее организации является управленческим и должен рассматриваться в общем контексте развития качества образования;
- продолжить работу над формированием культуры аналитической деятельности руководящих и педагогических работников, в том числе:
- содействовать ознакомлению образовательных организаций с результатами регионального мониторинга качества образования, анализе, интерпретации этих результатов;
- организовать изучение подходов контекстного анализа для определения наилучших условий формирования метапредметных планируемых результатов и функциональной грамотности;
- организовать изучение и трансляцию практик образовательных организаций, обучающиеся которых показали высокие результаты в данном мониторинге;
- организовать изучение возможностей улучшения результатов образовательных организаций, показавших низкие результаты в данном мониторинге;
- провести работу по обучению педагогов технологиям наставничества, продумать систему адресного наставничества для педагогических работников, чьи обучающиеся продемонстрировали низкие результаты;
- обратить особое внимание педагогов на недопустимость «натаскивания» на решение заданий из открытых банков заданий и заданий комплексной работы на основе анализа дефицитов функциональной грамотности обучающихся;
- оказать помощь общеобразовательным организациям по интерпретации полученных результатов и выработке рекомендаций по устранению выявленных дефицитов;
- сформировать и реализовать антикризисные программы развития для ОО с высоким уровнем академической неуспеваемости, которые нуждаются в срочной адресной методической помощи, включая сопровождение опытных внешних специалистов;
- проанализировать полноту управленческого цикла по формированию метапредметных планируемых результатов и функциональной грамотности на уровне органа местного самоуправления, осуществляющего управление в сфере образования, уровне образовательных организаций, проработать меры,

необходимые для развития метапредметных планируемых результатов и функциональной грамотности обучающихся, и обеспечить их реализацию.

*На уровне ОО:*

- принять к сведению представленные результаты;
- организовать работу межпредметных методических объединений, обеспечивающих внедрение систематической деятельности по формированию метапредметных планируемых результатов и функциональной грамотности в практику работы педагогов НОО;
- в рамках работы межпредметных методических объединений проанализировать результаты мониторинга функциональной грамотности в разрезе образовательной организации в целом, в разрезе параллели, отдельных классов и обучающихся, выявить дефициты в конкретных аспектах метапредметных результатов и функциональной грамотности, требующие устранения;
- довести результаты диагностики до сведения всех педагогических работников, обучающихся и их родителей;
- в работе с предметными методическими объединениями выстроить комплекс вебинаров и мастер-классов по следующим направлениям:
  - по использованию на уроках разных типов текстов: сплошных, несплошных (графики, диаграммы, таблицы) и смешанных текстов, содержащих вербальную и графическую информацию, в том числе текстов «широкого круга» (рекламы, чатов, форумов, социальных сетей) с целью оценки качества и достоверности информации, обнаружения противоречий, скрытых коммерческих целей и т.п.;
  - по разработке продуктивных заданий (по построению на основании текста диаграмм, таблиц, схем; по грамотному чтению рисунков, микрофотографий и др.; по применению информации из текста в новой ситуации);
  - по организации образовательного процесса с включением форм индивидуальной и групповой работы, использованию технологии «перевёрнутого» класса и т.п., чтобы ученики могли фиксировать разницу в понимании тех или иных текстов и обсуждать разночтения, разные точки зрения, выдвигать гипотезы, аргументировать утверждения и т.п.;
  - по формирующему оцениванию (уменьшение доли проверочных заданий в тестовой форме) для обучения школьников построению развёрнутых устных и письменных ответов;
  - по организации внеурочной проектной деятельности с обучающимися на основе сюжетов и жизненных проблем, основывающихся на математическом содержании;
  - по совершенствованию профессиональных компетенций учителей начального общего образования по дисциплине «Математика» в области применения в образовательном процессе контекстных задач, а также заданий, построенных на реальных жизненных сюжетах для формирования умений, связанных с применением знаний в различных контекстах и ситуациях;

- по совершенствованию профессиональных компетенций учителей начального общего образования по дисциплине «Математика» для реализации индивидуально-дифференцированного подхода к обучающимся, по выстраиванию работы по использованию более сложных заданий со школьниками, имеющими высокие потенциальные возможности в плане формирования математической грамотности.



## Динамика количества участников диагностики уровня индивидуальных достижений за три года

МОУО	2023			2022		2021	
	Всего обучающихся в 4-х классах ОО, чел.	Обучающихся, принявших участие в диагностике		Всего обучающихся в 5-х классах ОО чел.	Количество обучающихся, принявших участие в диагностике, чел.	Всего обучающихся в 4-х классах ОО, чел.	Количество обучающихся, принявших участие в диагностике, чел.
		Кол-во, чел.	Доля, %				
Агаповский МР	481	436	90,64	423	343	440	418
Аргаяшский МР	619	553	89,34	642	567	670	607
Ашинский МР	678	636	93,81	694	594	803	727
Брединский МР	256	234	91,41	294	249	308	288
Варненский МР	314	298	94,90	316	288	300	268
Верхнеуральский МР	436	393	90,14	457	366	446	387
Верхнеуфалейский ГО	384	347	90,36	366	285	400	354
Еманжелинский МР	642	584	90,97	579	369	635	565
Еткульский МР	349	315	90,26	296	235	342	309
Златоустовский ГО	1880	1721	91,54	1829	1599	1910	1785
Карабашский ГО	142	135	95,07	153	137	134	130
Карталинский МР	538	489	90,89	515	444	555	510
Катав-Ивановский МР	377	329	87,27	320	266	405	345
Каслинский МР	363	326	89,81	384	325	397	341
Кизильский МР	226	202	89,38	256	201	295	270
Копейский ГО	2247	2025	90,12	1857	1560	1890	1650
Коркинский МО	807	727	90,09	743	642	794	743
Красноармейский МР	537	432	80,45	436	335	591	434
Кунашакский МР	303	267	88,12	290	235	317	272
Кусинский МР	324	254	78,40	366	277	335	285
Кыштымский ГО	478	419	87,66	460	381	497	435
Локомотивный ГО	86	82	95,35	106	88	103	99
Магнитогорский ГО	5677	5230	92,13	5438	4667	5472	5134
Миасский ГО	2269	2160	95,20	2222	1854	2185	2013
Нагайбакский МР	226	195	86,28	242	200	228	214
Нязепетровский МР	201	175	87,06	165	141	218	198
Озёрский ГО	804	743	92,41	790	603	781	728

МОУО	2023			2022		2021	
	Всего обучающихся	Обучающихся, принявших участие в диагностике		Всего обучающихся	Количество обучающихся,	Всего обучающихся в	Количество обучающихся,
Октябрьский МР	211	183	86,73	180	144	205	176
Пластовский МР	334	291	87,13	330	290	329	309
Саткинский МР	988	926	93,72	823	736	971	807
Снежинский ГО	609	551	90,48	569	454	543	508
Сосновский МР	1170	1030	88,03	955	804	1003	832
Трёхгорный ГО	372	330	88,71	382	301	354	311
Троицкий ГО	930	830	89,25	878	723	900	805
Троицкий МР	302	260	86,09	262	232	302	276
Увельский МР	374	315	84,22	333	273	380	311
Уйский МР	176	176	100	181	151	223	183
Усть-Катавский ГО	307	291	94,79	304	258	322	288
Чебаркульский ГО	584	512	87,67	513	424	591	541
Чебаркульский МР	371	338	91,11	293	249	362	304
Челябинский ГО	16375	14748	90,06	14445	12475	14383	13176
Чесменский МР	235	213	90,64	199	167	212	180
Южноуральский ГО	522	446	85,44	492	418	530	467
Частные ОО	46	45	97,83	-	-	100	91
Всего по Челябинской области	45 550	41 192	90,43	41 778	35 350	43 161	39 074

## Распределение обучающихся по уровням достижения метапредметных результатов в разрезе МОУО

Тип населенного пункта	МОУО	Количество обучающихся в 4-х классах, чел.	Из них получили недостаточный уровень		Из них получили базовый уровень		Из них получили повышенный уровень	
			Кол-во, чел.	Доля, %	Кол-во, чел.	Доля, %	Кол-во, чел.	Доля, %
Крупные муниципальные образования	Златоустовский ГО	1714	248	14,47	1268	73,98	198	11,55
	Копейский ГО	1932	400	20,70	1300	67,29	232	12,01
	Магнитогорский ГО	5206	1157	22,22	3526	67,73	523	10,05
	Миасский ГО	2101	483	22,99	1443	68,68	175	8,33
	Челябинский ГО	14275	1602	11,22	10931	76,57	1742	12,20
Малые муниципальные образования	Агаповский МР	428	63	14,72	313	73,13	52	12,15
	Аргаяшский МР	534	147	27,53	341	63,86	46	8,61
	Брединский МР	226	41	18,14	158	69,91	27	11,95
	Варненский МР	274	75	27,37	178	64,96	21	7,66
	Верхнеуральский МР	386	100	25,91	264	68,39	22	5,70
	Верхнеуфалейский ГО	337	84	24,93	234	69,44	19	5,64
	Еманжелинский МР	562	97	17,26	412	73,31	53	9,43
	Еткульский МР	306	46	15,03	221	72,22	39	12,75
	Карабашский ГО	131	50	38,17	77	58,78	4	3,05
	Карталинский МР	480	17	3,54	408	85	55	11,46
	Каслинский МР	310	83	26,77	207	66,77	20	6,45
	Катав-Ивановский МР	312	77	24,68	211	67,63	24	7,69
	Кизильский МР	196	26	13,27	154	78,57	16	8,16
	Красноармейский МР	400	126	31,50	247	61,75	27	6,75
	Кунашакский МР	254	60	23,62	165	64,96	29	11,42
	Кусинский МР	245	49	20	173	70,61	23	9,39
	Кыштымский ГО	417	98	23,50	293	70,26	26	6,24
	Локомотивный ГО	82	38	46,34	43	52,44	1	1,22
	Нагайбакский МР	187	42	22,46	130	69,52	15	8,02

Тип населенного пункта	МОУО	Количество обучающихся в 4-х классах, чел.	Из них получили недостаточный уровень		Из них получили базовый уровень		Из них получили повышенный уровень	
			Кол-во, чел.	Доля, %	Кол-во, чел.	Доля, %	Кол-во, чел.	Доля, %
	Нязепетровский МР	165	37	22,42	110	66,67	18	10,91
	Октябрьский МР	172	59	34,30	99	57,56	14	8,14
	Пластовский МР	281	51	18,15	208	74,02	22	7,83
	Трёхгорный ГО	326	35	10,74	242	74,23	49	15,03
	Троицкий МР	244	41	16,80	181	74,18	22	9,02
	Увельский МР	300	36	12	236	78,67	28	9,33
	Уйский МР	164	30	18,29	117	71,34	17	10,37
	Усть-Катавский ГО	282	48	17,02	201	71,28	33	11,70
	Чебаркульский ГО	497	130	26,16	334	67,20	33	6,64
	Чебаркульский МР	329	48	14,59	248	75,38	33	10,03
	Чесменский МР	204	32	15,69	156	76,47	16	7,84
	Южноуральский ГО	443	104	23,48	293	66,14	46	10,38
Средние муниципальные образования	Ашинский МР	575	82	14,26	432	75,13	61	10,61
	Коркинский МО	710	94	13,24	555	78,17	61	8,59
	Озёрский ГО	740	166	22,43	500	67,57	74	10
	Саткинский МР	787	131	16,65	606	77	50	6,35
	Снежинский ГО	551	82	14,88	393	71,32	76	13,79
	Сосновский МР	955	267	27,96	624	65,34	64	6,70
	Троицкий ГО	787	73	9,28	607	77,13	107	13,60

Доля обучающихся, получивших «недостаточный» уровень достижения метапредметных результатов в разрезе ОО  
Челябинской области

Наименование МОУО	Наименование ОО	Количество обучающихся в 4-х классах, чел.	Доля обучающихся с «недостаточным» уровнем, %	Разница между ср. обл. показателем и показателем ОО.
Агаповский МР	МОУ «Элеваторская НОШ»	14	42,86	25,89
	МОУ «Буранная НОШ»	37	37,84	20,87
	МОУ «Магнитная СОШ»	43	25,58	8,61
	МОУ «Верхнекизильская ООШ»	12	25	8,03
	МОУ «Наваринская НОШ им. Прокопьева С.Н.»	9	22,22	5,25
	МОУ «Приморская СОШ»	42	19,05	2,08
	МОУ «Первомайская СОШ»	27	18,52	1,55
	МОУ «Агаповская СОШ №2»	48	10,42	-6,55
	МОУ «Ржавская СОШ»	10	10	-6,97
	МОУ «Агаповская СОШ №1 имени П.А.Скачкова»	71	7,04	-9,93
	МОУ «Светлогорская СОШ»	15	6,67	-10,30
	МОУ «Желтинская СОШ»	16	6,25	-10,72
	МОУ «Новобурановская школа»	22	4,55	-12,42
	МОУ «Наровчатская СОШ»	21	0	-16,97
	МОУ «Янгельская СОШ имени Филатова А.К.»	18	0	-16,97
	МОУ «Гумбейская НОШ им. Долгушиной М.И.»	9	0	-16,97
	МОУ «Новоянгельская ООШ»	7	0	-16,97
	МОУ «Аблязовская НОШ имени Бикмаметова И.И.»	4	0	-16,97
	МОУ «Черниговская СОШ»	3	0	-16,97
Аргаяшский МР	МОУ Губернская ООШ	12	75	58,03
	МОУ Акбашевская СОШ	36	50	33,03
	МОУ Куйсаринская ООШ	10	50	33,03
	МОУ Бажикаевская СОШ	20	45	28,03
	МОУ Кузяшевская СОШ	9	44,44	27,48
	МОУ Байрамгуловская СОШ	28	42,86	25,89
	МОУ Дербишевская СОШ	42	40,48	23,51
	МОУ Кулуевская СОШ	38	34,21	17,24
	МОУ Ново-Соболевская ОШ	7	28,57	11,60

Наименование МОУО	Наименование ОО	Количество обучающихся в 4-х классах, чел.	Доля обучающихся с «недостаточным» уровнем, %	Разница между ср. обл. показателем и показателем ОО.
	МОУ «Метелевская СШ»	15	26,67	9,70
	МОУ Аргаяшская СОШ 2	86	24,42	7,45
	МОУ Байгазинская СОШ	9	22,22	5,25
	МОУ Краснооктябрьская СОШ	47	21,28	4,31
	МОУ Аргаяшская СОШ №1	75	17,33	0,36
	МОУ «Курмановская СОШ»	14	14,29	-2,68
	МОУ «Яраткуловская СШ»	16	12,50	-4,47
	МОУ Кузнецкая СОШ	19	10,53	-6,44
	МОУ «Аязгуловская ОШ»	10	10	-6,97
	МОУ Худайбердинская СШ	18	5,56	-11,41
	МОУ «Начальная школа-детский сад» № 26 д.Камышевка	11	0	-16,97
	МОУ Березовская СОШ	7	0	-16,97
	МОУ «Начальная школа-детский сад» д. С. Соболева	3	0	-16,97
	МОУ «Начальная школа-детский сад» № 24 д.Куянбаева	2	0	-16,97
Ашинский МР	МКОУ «СОШ №26» рабочего поселка Кропачево	41	43,90	26,93
	МБОУ «СОШ №2» города Аши	50	28	11,03
	МКОУ «СОШ № 1» г.Сим	49	24,49	7,52
	МКОУ «СОШ №2» города Сим	79	16,46	-0,51
	МКОУ «СОШ» поселка Ук	13	15,38	-1,58
	МКОУ «СОШ № 4 им. Героя России Конопелькина Е.Н.» г. Аши	75	10,67	-6,30
	МКОУ «СОШ № 4» г. Миньяра	53	7,55	-9,42
	МКОУ «СОШ № 7» г. Аши	46	6,52	-10,45
	МКОУ «СОШ № 9 г. Аши» (с профессиональным обучением)	48	6,25	-10,72
	МКОУ «СОШ №3» г. Аши	88	5,68	-11,29
	МКОУ «СОШ № 1» г. Миньяра	33	0	-16,97
Брединский МР	МКОУ «Наследницкая СОШ имени воина- интернационалиста Виктора Свеженцева»	11	81,82	64,85
	МКОУ «Калининская СОШ»	8	50	33,03
	МКОУ «Брединская ООШ №5»	2	50	33,03
	МКОУ «Комсомольская СОШ»	9	44,44	27,48

Наименование МОУО	Наименование ОО	Количество обучающихся в 4-х классах, чел.	Доля обучающихся с «недостаточным» уровнем, %	Разница между ср. обл. показателем и показателем ОО.
	МКОУ «Атамановская ООШ»	3	33,33	16,36
	МКОУ «Павловская СОШ»	12	16,67	-0,30
	МКОУ «Брединская СОШ №1»	106	15,09	-1,88
	МКОУ «Брединская СОШ №4»	25	8	-8,97
	МКОУ «Андреевская СОШ»	14	7,14	-9,83
	МКОУ «Боровская СОШ имени Героя России Тимура Ибрагимова»	18	5,56	-11,41
	МКОУ «Рымникская СОШ»	13	0	-16,97
	МКОУ «Княженская СОШ»	5	0	-16,97
Варненский МР	МОУ «СОШ» п. Новый Урал	22	77,27	60,30
	МОУ СОШ с. Кулевчи	5	60	43,03
	МОУ СОШ с. Толсты	16	37,50	20,53
	МОУ «ООШ» с. Александровки	3	33,33	16,36
	МОУ «Гимназия им. К. Орфа» с. Варны	50	32	15,03
	МОУ СОШ с. Бородиновка	13	30,77	13,80
	МОУ «СОШ» с. Николаевка	4	25	8,03
	МОУ СОШ №1 с. Варны	77	23,38	6,41
	МОУ СОШ с. Катенино	9	22,22	5,25
	МОУ СОШ №2 с. Варны	28	17,86	0,89
	МОУ СОШ с. Лейпциг	9	11,11	-5,86
	МОУ СОШ п. Красный Октябрь	12	8,33	-8,64
	МОУ СОШ п. Арчаглы-Аят	10	0	-16,97
	МОУ СОШ п. Новопокровка	9	0	-16,97
	МОУ СОШ с. Алексеевки	5	0	-16,97
	МОУ «НОШ» п. Дружный	2	0	-16,97
Верхнеуральский МР	МОУ «Спасская СОШ»	12	75	58,03
	МОУ «Межозерная СОШ»	72	62,50	45,53
	МОУ «Карагайская СОШ»	9	44,44	27,48
	МОУ «СОШ №2 г. Верхнеуральска»	58	25,86	8,89
	МОУ «СОШ №1 г. Верхнеуральска»	79	24,05	7,08
	МОУ «Смеловская СОШ»	5	20	3,03

Наименование МОУО	Наименование ОО	Количество обучающихся в 4-х классах, чел.	Доля обучающихся с «недостаточным» уровнем, %	Разница между ср. обл. показателем и показателем ОО.
	МОУ «Урлядинская ООШ»	5	20	3,03
	МОУ» Краснинская СОШ»	11	18,18	1,21
	МОУ «Степнинская СОШ»	12	16,67	-0,30
	МОУ « Межозерная ООШ»	34	5,88	-11,09
	МОУ «Петропавловская СОШ»	27	0	-16,97
	МОУ «Кирсинская СОШ»	19	0	-16,97
	МОУ «Форштадтская ООШ»	15	0	-16,97
	МОУ «Сурменевская СОШ»	10	0	-16,97
	МОУ «Сухтелинская ООШ»	7	0	-16,97
	МОУ «Бабарыкинская СОШ»	6	0	-16,97
	МОУ «Эстонская ООШ»	5	0	-16,97
Верхнеуфалейский ГО	МБОУ «СОШ № 1»	80	48,75	31,78
	МБОУ СОШ № 6	45	33,33	16,36
	МБОУ СОШ № 12	12	33,33	16,36
	МБОУ СОШ № 3	25	28	11,03
	МБОУ Гимназия № 7 «Ступени»	54	20,37	3,40
	МБОУ СОШ № 4	13	15,38	-1,58
	МБОУ СОШ № 2	65	9,23	-7,74
	МБОУ СОШ № 5	43	0	-16,97
Еманжелинский МР	МБОУ «СОШ № 4»	78	28,21	11,24
	МБОУ «СОШ № 5»	44	22,73	5,76
	МБОУ «СОШ № 2»	72	22,22	5,25
	МБОУ «СОШ № 9»	76	21,05	4,08
	МБОУ «СОШ № 11»	21	19,05	2,08
	МБОУ «СОШ № 3»	17	17,65	0,68
	МБОУ «СОШ № 16»	114	15,79	-1,18
	МБОУ «СОШ № 15»	59	10,17	-6,80
	МБОУ «СОШ № 14»	81	2,47	-14,50
Еткульский МР	МКОУ «Лебедёвская ООШ»	10	80	63,03
	МКОУ «Печёнкинская начальная школа»	7	57,14	40,17
	МКОУ «Таяндинская СОШ»	8	37,50	20,53



Наименование МОУО	Наименование ОО	Количество обучающихся в 4-х классах, чел.	Доля обучающихся с «недостаточным» уровнем, %	Разница между ср. обл. показателем и показателем ОО.
	МКОУ «Еманжелинская СОШ»	50	22	5,03
	МКОУ Белоносковская СОШ	25	20	3,03
	МБОУ «Еткульская СОШ»	92	10,87	-6,10
	МБОУ «Коелгинская СОШ имени С.В.Хохрякова»	39	10,26	-6,71
	МКОУ «Каратабанская СОШ»	16	6,25	-10,72
	МКОУ «Новобатуриная СОШ»	24	0	-16,97
	МБОУ Селезянская СОШ	16	0	-16,97
	МКОУ «Пискловская ООШ»	4	0	-16,97
	МКОУ «Потаповская ООШ»	4	0	-16,97
	МКОУ «Погорельская начальная школа»	3	0	-16,97
	МКОУ «Приозерная НОШ»	3	0	-16,97
	МКОУ «Шибяевская ООШ»	3	0	-16,97
	МКОУ «Белоусовская ООШ»	2	0	-16,97
Златоустовский ГО	МАОУ СОШ № 3	54	74,07	57,10
	МАОУ СОШ № 38	103	37,86	20,89
	МАОУ СОШ № 2	104	30,77	13,80
	МАОУ СОШ № 9	69	24,64	7,67
	МАОУ СОШ № 4	70	24,29	7,32
	МАОУ СОШ № 45	80	18,75	1,78
	МАОУ СОШ № 10	51	17,65	0,68
	МАОУ СОШ № 1	59	16,95	-0,02
	МАОУ СОШ № 18	85	16,47	-0,50
	МАОУ НОШ № 25	19	15,79	-1,18
	МАОУ СОШ № 8	65	13,85	-3,12
	МАОУ СОШ № 21	94	8,51	-8,46
	МАОУ СОШ № 15	145	6,90	-10,07
	МАОУ СОШ № 35	158	6,33	-10,64
	МАОУ СОШ № 36	118	5,08	-11,88
	МАОУ СОШ № 90	200	4	-12,97
	МАОУ СОШ № 34	91	1,10	-15,87
	МАОУ СОШ № 37	86	0	-16,97

Наименование МОУО	Наименование ОО	Количество обучающихся в 4-х классах, чел.	Доля обучающихся с «недостаточным» уровнем, %	Разница между ср. обл. показателем и показателем ОО.
	МАОУ СОШ № 25	52	0	-16,97
	МАОУ «СОШ № 13»	11	0	-16,97
Карабашский ГО	МКОУ СОШ №4	13	92,31	75,34
	МКОУ СОШ №6	13	46,15	29,18
	МКОУ СОШ №1	93	34,41	17,44
	МКОУ СОШ №2	12	0	-16,97
Карталинский МР	МОУ «Еленинская СОШ»	15	20	3,03
	МОУ «Новокаолиновая СОШ»	20	15	-1,97
	МОУ «Снеженская СОШ»	7	14,29	-2,68
	МОУ «Рассветинская СОШ»	9	11,11	-5,86
	МОУ «Великопетровская СОШ»	11	9,09	-7,88
	МОУ «Неплюевская СОШ»	11	9,09	-7,88
	МОУ «Южно-Степная СОШ»	14	7,14	-9,83
	МОУ «СОШ №1»	21	4,76	-12,21
	МОУ «Полтавская СОШ»	27	3,70	-13,27
	МОУ «СОШ № 45»	90	2,22	-14,75
	МОУ «СОШ № 131»	95	2,11	-14,86
	МОУ «СОШ №17»	131	0	-16,97
	МОУ «Анненская СОШ»	21	0	-16,97
	МОУ «Варшавская СОШ»	8	0	-16,97
Каслинский МР	МОУ «Огнёвская СОШ»	3	66,67	49,70
	МОУ «Вишневогорская СОШ №37»	45	51,11	34,14
	МОУ «Воздвиженская СОШ №36»	9	44,44	27,48
	МОУ «Береговская СОШ»	18	38,89	21,92
	МОУ «Маукская ООШ №35»	6	33,33	16,36
	МОУ «Каслинская СОШ №24»	72	29,17	12,20
	МОУ «Тюбукская СОШ № 3»	36	22,22	5,25
	МОУ Каслинская СОШ №27	75	17,33	0,36
	МОУ Багарякская СОШ	14	14,29	-2,68
	МОУ «Шабуровская СОШ»	13	7,69	-9,28
	МОУ «Каслинская ООШ №25»	10	0	-16,97

Наименование МОУО	Наименование ОО	Количество обучающихся в 4-х классах, чел.	Доля обучающихся с «недостаточным» уровнем, %	Разница между ср. обл. показателем и показателем ОО.
	МОУ «Булзинская ООШ»	7	0	-16,97
	МОУ «Григорьевская ООШ»	2	0	-16,97
Катав-Ивановский МР	МОУ «СОШ №2 г. Катав-Ивановска»	53	67,92	50,96
	МОУ «ООШ №2 г. Юрюзань»	15	66,67	49,70
	МОУ «СОШ с. Серпиевка»	3	33,33	16,36
	МОУ «СОШ №1 г. Юрюзань»	68	16,18	-0,79
	МОУ «ООШ №4 г. Катав-Ивановска»	16	12,50	-4,47
	МОУ «СОШ №1 г. Катав-Ивановска»	99	12,12	-4,85
	МОУ «СОШ №2 г. Юрюзань»	42	11,90	-5,06
	МОУ «ООШ №5 г. Катав-Ивановска»	11	0	-16,97
	МОУ «ООШ №3 г. Юрюзань»	5	0	-16,97
	МОУ «Обручевская школа»	13	69,23	52,26
Кизильский МР	МОУ «Зингейская школа»	10	50	33,03
	МОУ «Карабулакская школа»	3	33,33	16,36
	МОУ «Измайловская школа»	8	25	8,03
	МОУ «Богдановская школа»	9	22,22	5,25
	МОУ «Гранитная школа»	5	20	3,03
	МОУ «Полоцкая школа»	13	15,38	-1,58
	МОУ «Путьоктябрьская школа»	10	10	-6,97
	МОУ «Кизильская школа № 2»	46	4,35	-12,62
	МОУ «Кизильская школа №1»	55	1,82	-15,15
	МОУ «Сыртинская школа»	8	0	-16,97
	МОУ «Уральская школа»	6	0	-16,97
	МОУ «Кацбахская школа»	5	0	-16,97
	МОУ «Новопокровская школа»	5	0	-16,97
	МОУ «СОШ № 5»	17	76,47	59,50
	МОУ «СОШ № 6»	155	41,29	24,32
Копейский ГО	МОУ «СОШ №13»	161	40,37	23,40
	МОУ «СОШ № 1»	103	33,98	17,01
	МОУ «СОШ № 4»	97	31,96	14,99
	МОУ «СОШ № 23»	153	30,72	13,75

Наименование МОУО	Наименование ОО	Количество обучающихся в 4-х классах, чел.	Доля обучающихся с «недостаточным» уровнем, %	Разница между ср. обл. показателем и показателем ОО.
	МОУ «СОШ № 32»	50	24	7,03
	МОУ «ООШ № 15 имени Г.А. Труша»	10	20	3,03
	МОУ «СОШ № 45»	40	17,50	0,53
	МОУ «СОШ № 48»	149	15,44	-1,53
	МОУ «СОШ № 24»	62	14,52	-2,45
	МОУ «СОШ № 47»	67	13,43	-3,54
	МОУ «СОШ № 9»	107	12,15	-4,82
	МОУ «СОШ № 44 имени С.Ф. Бароненко»	145	11,72	-5,25
	МОУ «СОШ № 7»	168	11,31	-5,66
	МОУ «СОШ № 42»	112	10,71	-6,26
	МОУ «СОШ № 43»	68	8,82	-8,15
	МОУ «СОШ № 16»	58	8,62	-8,35
	МОУ «СОШ № 49»	38	7,89	-9,07
	МОУ «СОШ № 2»	137	5,11	-11,86
	МОУ «СОШ № 21»	35	2,86	-14,11
Коркинский МО	МБОУ «ООШ № 26»	50	28	11,03
	МБОУ «ООШ № 22»	9	22,22	5,25
	МБОУ «СОШ №28»	65	21,54	4,57
	МБОУ «НОШ №3»	117	15,38	-1,58
	МБОУ «НОШ № 7»	93	15,05	-1,92
	МБОУ «ООШ №10»	72	13,89	-3,08
	МБОУ «ООШ №8»	76	13,16	-3,81
	МБОУ «СОШ № 11»	54	9,26	-7,71
	МБОУ «ООШ № 14»	52	7,69	-9,28
	МБОУ «ООШ № 4»	26	7,69	-9,28
	МБОУ «ООШ №19»	26	3,85	-13,12
	МБОУ «СОШ №9»	65	0	-16,97
	МБОУ «ООШ № 29»	5	0	-16,97
Красноармейский МР	МОУ «Устьянцевская ООШ»	4	100	83,03
	МОУ «Русскотеченская СОШ»	5	80	63,03
	МОУ «Октябрьская СОШ»	17	70,59	53,62

Наименование МОУО	Наименование ОО	Количество обучающихся в 4-х классах, чел.	Доля обучающихся с «недостаточным» уровнем, %	Разница между ср. обл. показателем и показателем ОО.
	МОУ «Сугоякская СОШ»	6	66,67	49,70
	МОУ «Сычевская ООШ»	3	66,67	49,70
	МОУ «Козыревская СОШ»	32	65,63	48,66
	МОУ «Таукаевская ООШ»	8	62,50	45,53
	МОУ «Теренкульская ООШ»	6	50	33,03
	МОУ «Бродокалмакская СОШ»	31	45,16	28,19
	МОУ «Петровская СОШ»	38	42,11	25,14
	МОУ «Лазурненская СОШ»	41	31,71	14,74
	МОУ «Миасская СОШ №2»	57	26,32	9,35
	МОУ «Донгузловская СОШ»	9	22,22	5,25
	МОУ «Миасская СОШ №1»	79	10,13	-6,84
	МОУ «Шумовская СОШ»	10	10	-6,97
	МОУ «Дубровская СОШ»	13	7,69	-9,28
	МОУ «Канашевская СОШ»	22	4,55	-12,42
	МОУ «Фроловская ООШ»	6	0	-16,97
	МОУ «Черкасовская начальная школа-детский сад»	4	0	-16,97
	МОУ «Алабугская СОШ»	3	0	-16,97
	МОУ «Якуповская ООШ»	3	0	-16,97
	МОУ «Боровская начальная школа-детский сад»	1	0	-16,97
	МОУ «К-Соловьевская ООШ»	1	0	-16,97
	МОУ «Родниковская ООШ»	1	0	-16,97
Кунашакский МР	МКОУ Кунашакская СОШ	102	50	33,03
	МКОУ «Ибрагимовская ООШ»	5	40	23,03
	МБОУ «Тахталымская СОШ»	26	15,38	-1,58
	МКОУ «Новобуриная СОШ»	20	15	-1,97
	МКОУ «СОШ п. Муслимово ж-д.ст.»	32	0	-16,97
	МКОУ «Урукульская СОШ»	15	0	-16,97
	МКОУ Саринская СОШ	14	0	-16,97
	МКОУ «Курмановская СОШ»	12	0	-16,97
	МКОУ «Усть-Багарякская СОШ»	9	0	-16,97
	МКОУ «Куяшская СОШ»	6	0	-16,97

Наименование МОУО	Наименование ОО	Количество обучающихся в 4-х классах, чел.	Доля обучающихся с «недостаточным» уровнем, %	Разница между ср. обл. показателем и показателем ОО.
	МКОУ «Тюляковская ООШ»	4	0	-16,97
	МОУ Аминевская ООШ	3	0	-16,97
	МКОУ «Буринская СОШ»	2	0	-16,97
	МКОУ «Карагайкульская ООШ»	2	0	-16,97
	МОУ «Борисовская ООШ»	2	0	-16,97
Кусинский МР	МБОУ Медведёвская СОШ.	15	46,67	29,70
	МБОУ СОШ р.п. Магнитка	37	35,14	18,17
	МБОУ Злоказовская СОШ	12	25	8,03
	МБОУ СОШ № 9	75	18,67	1,70
	МБОУ СОШ № 8	88	13,64	-3,33
	МБОУ СОШ № 1 г. Куса	15	0	-16,97
	МБОУ Петропавловская СОШ	3	0	-16,97
Кыштымский ГО	МОУ «ООШ №11 им. М.П. Аношкина»	16	68,75	51,78
	МОУ ООШ №8	3	66,67	49,70
	МОУ «СОШ №3»	31	58,06	41,10
	МОУ СОШ №10	49	34,69	17,72
	МОУ «НОШ № 2»	114	30,70	13,73
	МОУ ООШ №4	37	10,81	-6,16
	МОУ «СОШ № 13»	91	7,69	-9,28
	МОУ «СОШ № 1»	69	5,80	-11,17
	МОУ «КНШ-Д/С №14»	6	0	-16,97
	МОУ ООШ №9	1	0	-16,97
Локомотивный ГО	МКОУ СОШ №2	82	46,34	29,37
Магнитогорский ГО	МОУ «СОШ № 42» г. Магнитогорска	71	61,97	45
	МОУ «СОШ № 61» города Магнитогорска	122	60,66	43,69
	МОУ «СОШ № 28» г. Магнитогорска	137	51,09	34,13
	МОУ «СОШ № 40» г. Магнитогорска	186	48,92	31,96
	МОУ «СОШ № 38 им. В.И. Машковцева» г. Магнитогорска	88	48,86	31,89
	МОУ «СОШ № 55» г. Магнитогорска	135	42,22	25,25
	МОУ «СОШ № 12» г. Магнитогорска	174	39,08	22,11
	МОУ «СОШ № 10 им. В.П. Поляничко» г. Магнитогорска	143	37,76	20,79

Наименование МОУО	Наименование ОО	Количество обучающихся в 4-х классах, чел.	Доля обучающихся с «недостаточным» уровнем, %	Разница между ср. обл. показателем и показателем ОО.
	МОУ «Гимназия №18» города Магнитогорска	85	37,65	20,68
	МОУ «СОШ № 36»	120	37,50	20,53
	МОУ «СОШ №7 им. Д.П. Галкина» города Магнитогорска	63	33,33	16,36
	МОУ «СОШ № 47» г. Магнитогорска	256	31,25	14,28
	МОУ «СОШ № 8» г. Магнитогорска	191	29,32	12,35
	МОУ «СОШ № 39» г. Магнитогорска	100	28	11,03
	МОУ «СОШ № 67» города Магнитогорска	147	25,85	8,88
	МОУ «СОШ № 3» г. Магнитогорска	108	25	8,03
	МОУ «СОШ № 1» г. Магнитогорска	295	23,39	6,42
	МОУ «СОШ № 25 при МаГК» г. Магнитогорска	99	22,22	5,25
	МОУ «СОШ № 5 УИМ» г. Магнитогорска	86	20,93	3,96
	МОУ «СОШ № 66» г. Магнитогорска	70	18,57	1,60
	МОУ «СОШ № 16» г. Магнитогорска	147	15,65	-1,32
	МОУ «СОШ № 34» г. Магнитогорска	65	15,38	-1,58
	МОУ «СОШ № 54» г. Магнитогорска	111	15,32	-1,65
	МОУ «СОШ № 65 им. Б.П. Агапитова УИПМЭЦ» г. Магнитогорска	122	13,93	-3,03
	МОУ «СОШ № 56 УИМ» г. Магнитогорска	144	13,89	-3,08
	МОУ «СОШ № 41» г. Магнитогорска	85	12,94	-4,03
	МОУ «СШИ № 2» г. Магнитогорска	39	12,82	-4,15
	МОУ «СОШ № 64 им. Б. Ручьева» г. Магнитогорска	125	12,80	-4,17
	МАОУ «МЛ № 1» г. Магнитогорска	103	12,62	-4,35
	МОУ «СОШ № 62» г. Магнитогорска	55	10,91	-6,06
	МОУ «СОШ № 48» г. Магнитогорска	84	10,71	-6,26
	МОУ «Гимназия № 53»	124	9,68	-7,29
	МОУ «МГМЛ»	113	8,85	-8,12
	МОУ «СОШ № 37» г. Магнитогорска	47	8,51	-8,46
	МОУ «СОШ № 13 им. Ю.А. Гагарина» г. Магнитогорска	120	6,67	-10,30
	МОУ «СОШ № 14» г. Магнитогорска	80	6,25	-10,72
	МОУ «СОШ № 50» г. Магнитогорска	129	6,20	-10,77
	МОУ «СОШ № 59 им. И. Ромазана» г. Магнитогорска	112	2,68	-14,29

Наименование МОУО	Наименование ОО	Количество обучающихся в 4-х классах, чел.	Доля обучающихся с «недостаточным» уровнем, %	Разница между ср. обл. показателем и показателем ОО.
	МОУ «СОШ № 32» г. Магнитогорска	130	2,31	-14,66
	МОУ «СОШ № 20» г. Магнитогорска	92	2,17	-14,80
	МОУ «СОШ № 31» г. Магнитогорска	108	1,85	-15,12
	МОУ «СОШ № 63» города Магнитогорска	148	1,35	-15,62
	МОУ «СОШ № 21» г. Магнитогорска	107	0,93	-16,03
	МОУ «СОШ № 60» г. Магнитогорска	77	0	-16,97
	МОУ «СОШ № 33 с УИАЯ» г. Магнитогорска	38	0	-16,97
	МАОУ «Академический лицей»	24	0	-16,97
	МОУ «С(к)ОШ № 24» г. Магнитогорска	1	0	-16,97
Миасский ГО	МКОУ «СОШ № 30»	66	72,73	55,76
	МАОУ «Гимназия №26»	108	49,07	32,10
	МАОУ СОШ № 21	110	44,55	27,58
	МКОУ «ООШ №14»	45	44,44	27,48
	МБОУ «СОШ №22»	47	40,43	23,46
	МКОУ «ООШ №28»	47	38,30	21,33
	МАОУ «ОЦ»	56	37,50	20,53
	МАОУ «Лицей № 6»	94	32,98	16,01
	МАОУ «Гимназия № 19»	98	28,57	11,60
	МКОУ «СОШ №3»	42	28,57	11,60
	МАОУ «СОШ № 1»	118	25,42	8,45
	МКОУ «ООШ №8»	8	25	8,03
	МАОУ «СОШ № 13» им. Д.И. Кашигина	105	23,81	6,84
	МКОУ «СОШ № 29»	56	23,21	6,24
	МКОУ «СОШ №2»	9	22,22	5,25
	МКОУ «СОШ №31»	15	20	3,03
	МАОУ «СОШ № 4»	112	19,64	2,67
	МКОУ «СОШ №7»	69	18,84	1,87
	МКОУ «СОШ №9»	85	15,29	-1,68
	МКОУ «ООШ № 15»	20	15	-1,97
	МАОУ «МСОШ № 16»	161	12,42	-4,55
	МКОУ «ООШ № 36»	10	10	-6,97



Наименование МОУО	Наименование ОО	Количество обучающихся в 4-х классах, чел.	Доля обучающихся с «недостаточным» уровнем, %	Разница между ср. обл. показателем и показателем ОО.
	МАОУ «СОШ № 44» им. Г. Я. Гриця	98	9,18	-7,79
	МКОУ «ООШ № 23»	11	9,09	-7,88
	МАОУ «СОШ №17» имени Героя России Шендрика В.Г.	85	8,24	-8,73
	МБОУ СОШ № 18	62	8,06	-8,90
	МКОУ «СОШ № 11»	75	6,67	-10,30
	МКОУ «СОШ № 42»	20	5	-11,97
	МКОУ «ООШ № 60»	22	4,55	-12,42
	МАОУ «МСОШ № 20»	125	4	-12,97
	МАОУ «СОШ № 10»	82	3,66	-13,31
	МКОУ «ООШ №32»	14	0	-16,97
	МКОУ ООШ №5	11	0	-16,97
	МКОУ «СОШ №35»	8	0	-16,97
	МКОУ «СОШ № 73»	7	0	-16,97
Нагайбакский МР	МОУ «Гумбейская СОШ»	16	43,75	26,78
	МОУ «Остроленская СОШ»	24	41,67	24,70
	МОУ «Красногорская СОШ»	18	33,33	16,36
	МОУ «Балканская СОШ им. П.И. Сумина»	8	25	8,03
	МОУ «Кассельская СОШ»	10	20	3,03
	МОУ «Арсинская СОШ»	11	18,18	1,21
	МОУ Куликовская СОШ	11	18,18	1,21
	МОУ «Фершампенуазская СШ»	53	16,98	0,01
	МОУ «Ново-Рассыпнянская СОШ»	13	15,38	-1,58
	МОУ «Парижская СОШ»	23	0	-16,97
Нязепетровский МР	МКОУ «Араслановская СОШ»	7	71,43	54,46
	МКОУ «Шемахинская СОШ»	6	50	33,03
	МКОУ «Ункурдинская СОШ»	9	44,44	27,48
	МКОУ «Первомайская СОШ»	5	40	23,03
	МКОУ СОШ №2 г. Нязепетровска	23	39,13	22,16
	МКОУ СОШ №27 г. Нязепетровска	30	36,67	19,70
	МКОУ СОШ №3 г. Нязепетровска	22	4,55	-12,42
	МКОУ СОШ №1 г. Нязепетровска	57	3,51	-13,46

Наименование МОУО	Наименование ОО	Количество обучающихся в 4-х классах, чел.	Доля обучающихся с «недостаточным» уровнем, %	Разница между ср. обл. показателем и показателем ОО.
	МКОУ «Ситцевская СОШ»	5	0	-16,97
	МКОУ «Араслановская ООШ»	1	0	-16,97
Озёрский ГО	МБОУ СОШ №25	79	41,77	24,80
	МБОУ СОШ №27	71	32,39	15,42
	МБОУ СОШ №24	79	30,38	13,41
	МБОУ СОШ №21	49	28,57	11,60
	МБОУ СОШ №33	97	22,68	5,71
	МБОУ СОШ №35	32	21,88	4,91
	МБОУ «Лицей №23»	80	20	3,03
	МБОУ СОШ №30	50	14	-2,97
	МБОУ «СОШ №41»	60	11,67	-5,30
	МБОУ СОШ №32	61	9,84	-7,13
	МБОУ СОШ №38	82	8,54	-8,43
Октябрьский МР	МОУ «Чудиновская СОШ»	5	100	83,03
	МОУ «Подовинновская СОШ»	28	57,14	40,17
	МОУ «Вагановская СОШ»	8	50	33,03
	МОУ «Барсучанская СОШ»	11	45,45	28,49
	МОУ «Каракульская СОШ»	8	37,50	20,53
	МОУ «Октябрьская НОШ»	82	28,05	11,08
	МОУ «Крутоярская СОШ»	8	25	8,03
	МОУ «Кочердыкская СОШ»	5	20	3,03
	МОУ «Уйско-Чебаркульская СОШ»	6	0	-16,97
	МОУ «Маякская СОШ»	5	0	-16,97
	МОУ «Новомосковская СОШ»	3	0	-16,97
	МОУ «Березовская ООШ»	2	0	-16,97
	МОУ «Свободненская СОШ»	1	0	-16,97
Пластовский МР	МКОУ «Школа № 10 г. Пласта»	48	31,25	14,28
	МКОУ «Школа № 2» г. Пласта	72	29,17	12,20
	МКОУ «Степнинская школа»	15	26,67	9,70
	МКОУ «Школа №18» с. Верхняя Санарка имени П.И.Сумина	5	20	3,03
	МКОУ «Школа № 16» с. Верхняя Кабанка	12	16,67	-0,30

Наименование МОУО	Наименование ОО	Количество обучающихся в 4-х классах, чел.	Доля обучающихся с «недостаточным» уровнем, %	Разница между ср. обл. показателем и показателем ОО.
	МКОУ «Школа № 12» г. Пласта	14	14,29	-2,68
	МКОУ «Школа № 17» с. Борисовка	15	13,33	-3,64
	МКОУ «Школа № 14» с. Кочкарь	12	8,33	-8,64
	МКОУ «Школа № 20» г. Пласта	74	4,05	-12,92
	МКОУ «Школа № 15» с. Демарино	10	0	-16,97
	МКОУ «Начальная школа - д/с № 23»	4	0	-16,97
Саткинский МР	МАОУ «СОШ №40»	70	40	23,03
	МАОУ «СОШ №9»	68	38,24	21,27
	МАОУ «СОШ №13»	73	32,88	15,91
	МКОУ «СПИ р.п. Межевой»	11	27,27	10,30
	МОУ «СОШ №14»	63	25,40	8,43
	МКОУ «СОШ с. Айлино»	5	20	3,03
	МКОУ «СОШ №8 г. Бакала»	26	19,23	2,26
	МАОУ «СОШ №66 р.п. Бердяуш»	43	18,60	1,64
	МКОУ «ООШ №24 им. Г.И. Папышева»	14	14,29	-2,68
	МАОУ «СОШ №12»	64	9,38	-7,59
	МАОУ «СОШ №10»	58	8,62	-8,35
	МАОУ «СОШ №5»	68	5,88	-11,09
	МАОУ «СОШ №11»	71	2,82	-14,15
	МБОУ «СОШ р.п. Межевой»	39	2,56	-14,41
	МАОУ «СОШ №4 им. В.Г. Некрасова»	88	0	-16,97
	МКОУ «СОШ р.п. Сулея»	19	0	-16,97
	МКОУ «СОШ №21 им. Г.М. Лаптева»	7	0	-16,97
Снежинский ГО	МБОУ СОШ № 117	83	31,33	14,36
	МБОУ СОШ № 125	101	26,73	9,76
	МБОУ СОШ №121	85	21,18	4,21
	МБОУ СОШ № 126	79	5,06	-11,91
	МБОУ «Гимназия № 127»	91	4,40	-12,57
	МБОУ СОШ №135	112	2,68	-14,29
Сосновский МР	МОУ «Касаргинская СОШ»	10	80	63,03
	МОУ «Полетаевская СОШ»	87	51,72	34,75

Наименование МОУО	Наименование ОО	Количество обучающихся в 4-х классах, чел.	Доля обучающихся с «недостаточным» уровнем, %	Разница между ср. обл. показателем и показателем ОО.
	«МОУ Солнечная СОШ»	18	50	33,03
	МОУ «Б-Баландинская ООШ»	17	47,06	30,09
	МОУ «Томинская СОШ»	13	46,15	29,18
	МОУ «Саргазинская СОШ».	34	38,24	21,27
	МОУ «Рощинская СОШ»	105	33,33	16,36
	МОУ Архангельская СОШ	12	33,33	16,36
	МОУ Кременкульская СОШ	93	30,11	13,14
	МОУ «Смольнинская ООШ»	10	30	13,03
	МОУ «Сирюсинская СОШ»	17	29,41	12,44
	МОУ «Есаульская СОШ»	36	27,78	10,81
	МОУ «Славинская НОШ»	67	26,87	9,90
	МОУ «СОШ п. Полевой»	8	25	8,03
	МОУ «Краснопольская СОШ»	92	23,91	6,94
	МОУ «ИТ-лицей Привилегия»	79	21,52	4,55
	МОУ «Вознесенская ООШ»	11	18,18	1,21
	МОУ «Долгодеревенская СОШ»	145	16,55	-0,42
	МОУ «Теченская СОШ»	14	14,29	-2,68
	МОУ «Мирненская СОШ»	24	8,33	-8,64
	МОУ «Саккуловская СОШ»	40	7,50	-9,47
	МОУ «Трубенская СОШ»	17	5,88	-11,09
	МОУ «Малиновская ООШ»	6	0	-16,97
Трёхгорный ГО	МБОУ «СОШ №106»	49	14,29	-2,68
	МБОУ «СОШ №109»	67	13,43	-3,54
	МБОУ «СОШ №110»	67	13,43	-3,54
	МБОУ «СОШ №108»	41	12,20	-4,77
	ФГКОУ «СОШ №138»	18	11,11	-5,86
	МБОУ «СОШ №112»	84	3,57	-13,40
Троицкий ГО	МАОУ «СОШ №15»	50	28	11,03
	МБОУ «СОШ № 6»	66	21,21	4,24
	МБОУ «СОШ № 10»	76	14,47	-2,50
	МБОУ «СОШ № 7 им. В.И. Медведева»	53	13,21	-3,76

Наименование МОУО	Наименование ОО	Количество обучающихся в 4-х классах, чел.	Доля обучающихся с «недостаточным» уровнем, %	Разница между ср. обл. показателем и показателем ОО.
	МБОУ СОШ № 39	60	11,67	-5,30
	МБОУ «СОШ № 9» (ул. Красноармейская, д. 28)	72	9,72	-7,25
	МБОУ «Лицей №17»	79	7,59	-9,37
	МБОУ «ООШ № 4»	43	6,98	-9,99
	МБОУ СОШ № 5	24	4,17	-12,80
	МБОУ «СОШ № 3»	88	3,41	-13,56
	МБОУ «СОШ № 47 «	71	0	-16,97
	МАОУ «Гимназия № 23»	50	0	-16,97
	МБОУ «Лицей № 13»	34	0	-16,97
	МБОУ «ООШ № 14»	21	0	-16,97
Троицкий МР	МБОУ «Яснополянская СОШ»	23	65,22	48,25
	МБОУ «Родниковская СОШ»	14	64,29	47,32
	МБОУ «Скалистская СОШ»	19	47,37	30,40
	МБОУ «Ключёвская СОШ»	6	33,33	16,36
	МБОУ «Берлинская СОШ»	7	28,57	11,60
	МБОУ «Кадомцевская ООШ»	12	16,67	-0,30
	МБОУ «Шантаринская СОШ»	7	14,29	-2,68
	МБОУ «Карсинская СОШ»	13	7,69	-9,28
	МБОУ Бобровская СОШ	37	0	-16,97
	МБОУ «Клястицкая СОШ»	22	0	-16,97
	МБОУ «Песчановская СОШ»	18	0	-16,97
	МБОУ «Новомирская СОШ»	10	0	-16,97
	МБОУ «Нижнесанарская СОШ»	9	0	-16,97
	МБОУ «Дробышевская СОШ»	8	0	-16,97
	МБОУ «Кварцитная ООШ»	8	0	-16,97
	МБОУ «Белозёрская СОШ»	8	0	-16,97
	МБОУ «Морозкинская ООШ»	5	0	-16,97
	МБОУ «Целинная СОШ»	5	0	-16,97
	МБОУ «Чернореченская СОШ»	4	0	-16,97
	МБОУ «Каменносанарская ООШ»	3	0	-16,97
	МБОУ «Кумысненская ООШ»	3	0	-16,97

Наименование МОУО	Наименование ОО	Количество обучающихся в 4-х классах, чел.	Доля обучающихся с «недостаточным» уровнем, %	Разница между ср. обл. показателем и показателем ОО.
	МБОУ «Кособродская ООШ»	2	0	-16,97
	МБОУ «Каменнореченская СОШ»	1	0	-16,97
Увельский МР	МОУ «Нагорненская СОШ»	17	70,59	53,62
	МОУ «Кичигинская СОШ»	25	36	19,03
	МКОУ «Каменская СОШ»	26	34,62	17,65
	МОУ «Песчанская СОШ»	6	16,67	-0,30
	МБОУ «Увельская СОШ №1»	116	4,31	-12,66
	МОУ «Увельская СОШ № 2»	32	0	-16,97
	МОУ «Рождественская СОШ им. М.И. Антипина»	19	0	-16,97
	МОУ «Хомутининская СОШ»	14	0	-16,97
	МКОУ «Синеборская ООШ»	8	0	-16,97
	МКОУ «Берёзовская СОШ»	8	0	-16,97
	МКОУ «Петровская СОШ»	8	0	-16,97
	МОУ «Красносельская СОШ им. А. И. Кутепова»	8	0	-16,97
	МКОУ «Половинская ООШ»	4	0	-16,97
	МОУ «Луговская СОШ»	4	0	-16,97
	МКОУ «Дуванкульская ООШ»	2	0	-16,97
	МКОУ «Мордвиновская ООШ»	2	0	-16,97
	МКОУ «Хуторская ООШ»	1	0	-16,97
Уйский МР	МКОУ «Аминевская СОШ»	10	40	23,03
	МКОУ «Кидышевская СОШ»	10	40	23,03
	МКОУ «Петропавловская СОШ»	8	25	8,03
	МКОУ «Кумлякская СОШ»	4	25	8,03
	МКОУ «Уйская СОШ имени А.И.Тихонова»	79	21,52	4,55
	МКОУ «Нижеусцелемовская СОШ»	5	20	3,03
	МБОУ «Ларинская СОШ»	15	6,67	-10,30
	МБОУ «Мирненская СОШ»	12	0	-16,97
	МКОУ «Масловская СОШ»	8	0	-16,97
	МКОУ «Вандышевская СОШ»	5	0	-16,97
	МКОУ «Яринская НШ-ДС»	3	0	-16,97
	МКОУ «Глазуновская НШ - ДС»	2	0	-16,97

Наименование МОУО	Наименование ОО	Количество обучающихся в 4-х классах, чел.	Доля обучающихся с «недостаточным» уровнем, %	Разница между ср. обл. показателем и показателем ОО.
	МКОУ «Фоминская НШ-ДС»	2	0	-16,97
	МКОУ «Восточная НШ-ДС»	1	0	-16,97
Усть-Катавский ГО	МКОУ НОШ № 9	4	50	33,03
	МАОУ СОШ № 7	54	29,63	12,66
	МКОУ ООШ № 4	26	23,08	6,11
	МАОУ СОШ № 5	94	19,15	2,18
	МКОУ «СОШ №23 п. Вязовая»	9	11,11	-5,86
	МКОУ СОШ №1	89	5,62	-11,35
	МКОУ ООШ с. Минка	4	0	-16,97
	МКОУ НОШ №6	1	0	-16,97
	МКОУ ООШ села Тюбеляс	1	0	-16,97
Чебаркульский ГО	МБОУ СОШ № 7	110	57,27	40,30
	МБОУ «СОШ № 6»	77	29,87	12,90
	МБОУ «СОШ № 2»	99	20,20	3,23
	МБОУ «СОШ №1»	109	20,18	3,21
	МБОУ «НОШ №11»	87	2,30	-14,67
	МБОУ ООШ № 9	12	0	-16,97
	МБОУ ООШ №76	3	0	-16,97
Чебаркульский МР	МБОУ «Кундравинская СОШ им. Героя Советского Союза Зернина С.М.»	70	47,14	30,17
	МОУ «Шахматовская СОШ»	9	44,44	27,48
	МОУ «Маскайская ООШ»	5	20	3,03
	МОУ «Тимирязевская СОШ»	36	13,89	-3,08
	МОУ «Филимоновская СОШ»	36	8,33	-8,64
	МОУ «СОШ д. Звягино»	12	8,33	-8,64
	МБОУ «Непряхинская СОШ» им. И.К. Бондарева	15	6,67	-10,30
	МОУ «Травниковская СОШ»	42	0	-16,97
	МОУ «Бишкильская СОШ им. Героя России Г.А.Угрюмова»	41	0	-16,97
	МОУ СОШ с. Варламово им. Л.Н. Сейфуллиной	25	0	-16,97
	МОУ «Боровская ООШ им. С.А.Глазырина»	19	0	-16,97
	МОУ СОШ д.Сарафаново им. Героя России Ю.П.Яковлева	16	0	-16,97

Наименование МОУО	Наименование ОО	Количество обучающихся в 4-х классах, чел.	Доля обучающихся с «недостаточным» уровнем, %	Разница между ср. обл. показателем и показателем ОО.
Челябинский ГО	МОУ «Коротановская ООШ»	3	0	-16,97
	МАОУ «СОШ № 43 г. Челябинска»	67	56,72	39,75
	МБОУ «СОШ № 144 г. Челябинска»	74	51,35	34,38
	МБОУ «ОЦ № 3»	95	48,42	31,45
	МБОУ «СОШ № 54 г. Челябинска»	201	43,28	26,31
	МБОУ «СОШ № 19 г. Челябинска»	134	40,30	23,33
	МАОУ «СОШ № 98 г. Челябинска»	58	36,21	19,24
	МАОУ «СОШ № 108 г. Челябинска»	180	31,11	14,14
	МАОУ «МЛ № 148 г. Челябинска»	400	29	12,03
	МБОУ «СОШ № 107 г. Челябинска»	59	28,81	11,84
	Школа – интернат № 15 ОАО «РЖД»	35	28,57	11,60
	МБОУ «ООШ № 110 г. Челябинска»	51	27,45	10,48
	МАОУ «Гимназия № 26 г. Челябинска»	142	26,76	9,79
	МАОУ «СОШ № 94 г. Челябинска»	139	24,46	7,49
	МБОУ «СОШ № 105 г. Челябинска»	119	24,37	7,40
	МБОУ «СОШ № 22 г. Челябинска»	70	24,29	7,32
	МБОУ «СОШ № 61 г. Челябинска»	50	24	7,03
	МБОУ «СОШ № 75 г. Челябинска»	206	21,84	4,88
	МАОУ «СОШ № 21 г. Челябинска»	110	21,82	4,85
	МБОУ «СПИ №3 г. Челябинска»	25	20	3,03
	МАОУ «Академический лицей № 95 г. Челябинска»	339	19,76	2,79
	МАОУ «Лицей № 37 г. Челябинска»	75	18,67	1,70
	МАОУ «СОШ № 124 г. Челябинска»	98	18,37	1,40
	МАОУ «Лицей № 142 г. Челябинска»	60	18,33	1,36
	МАОУ «СОШ № 154 г. Челябинска»	183	18,03	1,06
	МБОУ «СОШ № 99 г. Челябинска»	84	17,86	0,89
	МБОУ «СОШ № 131 г. Челябинска»	79	17,72	0,75
	МБОУ «СОШ № 68 г. Челябинска»	278	17,63	0,66
	МБОУ «СОШ № 33 г. Челябинска»	23	17,39	0,42
	МАОУ «СОШ № 36 г. Челябинска»	134	17,16	0,19
	МБОУ «СОШ № 86 г. Челябинска»	107	16,82	-0,15



Наименование МОУО	Наименование ОО	Количество обучающихся в 4-х классах, чел.	Доля обучающихся с «недостаточным» уровнем, %	Разница между ср. обл. показателем и показателем ОО.
	МБОУ «СОШ № 106 г. Челябинска»	36	16,67	-0,30
	МАОУ «Лицей № 97 г. Челябинска»	111	16,22	-0,75
	МАОУ «СОШ № 112 г. Челябинска»	131	16,03	-0,94
	МБОУ «Гимназия № 48 г. Челябинска»	125	16	-0,97
	МБОУ «СОШ № 140 г. Челябинска»	19	15,79	-1,18
	МАОУ «СОШ № 130 г. Челябинска»	132	15,15	-1,82
	МАОУ «Лицей № 67 г. Челябинска»	88	14,77	-2,20
	МАОУ «СОШ № 145 г. Челябинска»	178	14,04	-2,92
	МБОУ «СОШ № 17 г. Челябинска»	47	12,77	-4,20
	МБОУ «СОШ № 121 г. Челябинска»	135	12,59	-4,38
	МАОУ «СОШ № 50 г. Челябинска»	41	12,20	-4,77
	МАОУ «Гимназия № 23 г. Челябинска»	92	11,96	-5,01
	МБОУ «СОШ № 89 г. Челябинска»	134	11,94	-5,03
	МАОУ «СОШ № 104 г. Челябинска»	168	11,90	-5,06
	МБОУ «СОШ № 109 г. Челябинска»	119	11,76	-5,20
	МАОУ «ОЦ № 5 г. Челябинска»	240	11,67	-5,30
	МБОУ «СОШ № 146 г. Челябинска»	71	11,27	-5,70
	МБОУ «СОШ № 81 г. Челябинска»	99	11,11	-5,86
	МАОУ «СОШ № 24 г. Челябинска»	102	10,78	-6,19
	МБОУ «СОШ № 42 г. Челябинска»	56	10,71	-6,26
	МАОУ «СОШ № 41 г. Челябинска»	117	10,26	-6,71
	ЧОУ «Челябинская православная гимназия»	10	10	-6,97
	МАОУ «СОШ № 59 г. Челябинска»	104	9,62	-7,35
	МАОУ «СОШ № 118 г. Челябинска»	97	9,28	-7,69
	МБОУ «СОШ № 12 г. Челябинска»	98	9,18	-7,79
	МАОУ «СОШ № 138 г. Челябинска»	99	9,09	-7,88
	МАОУ «Гимназия № 96 г. Челябинска»	77	9,09	-7,88
	МАОУ «СОШ № 56 г. Челябинска»	100	9	-7,97
	МБОУ «Прогимназия № 90 г. Челябинска»	100	9	-7,97
	МАОУ «ОЦ № 1»	140	8,57	-8,40
	МБОУ «СОШ № 55 г. Челябинска»	98	8,16	-8,81

Наименование МОУО	Наименование ОО	Количество обучающихся в 4-х классах, чел.	Доля обучающихся с «недостаточным» уровнем, %	Разница между ср. обл. показателем и показателем ОО.
	МБОУ «СОШ № 103 г. Челябинска»	100	8	-8,97
	МАОУ «СОШ № 15 г. Челябинска»	171	7,60	-9,37
	МАОУ «СОШ № 84 г. Челябинска»	160	7,50	-9,47
	МБОУ «СОШ № 92 г. Челябинска»	69	7,25	-9,72
	МБОУ «Лицей № 11 г. Челябинска»	129	6,98	-9,99
	МАОУ «СОШ № 74 г. Челябинска»	73	6,85	-10,12
	МАОУ «СОШ № 30 г. Челябинска»	79	6,33	-10,64
	МАОУ «Лицей № 77 г. Челябинска»	113	6,19	-10,77
	МАОУ «СОШ № 147 г. Челябинска»	116	6,03	-10,93
	МАОУ «Гимназия № 76 г. Челябинска»	221	5,88	-11,09
	МАОУ «СОШ № 25 г. Челябинска»	119	5,88	-11,09
	МАОУ «СОШ № 47 г. Челябинска»	124	5,65	-11,32
	МБОУ «СОШ № 28 г. Челябинска»	208	5,29	-11,68
	МБОУ «СОШ № 58 г. Челябинска»	57	5,26	-11,71
	МАОУ «СОШ № 14 г. Челябинска»	39	5,13	-11,84
	МБОУ «Гимназия № 10 г. Челябинска»	59	5,08	-11,88
	МБОУ «СОШ № 141 г. Челябинска»	60	5	-11,97
	МБОУ «СОШ № 45 г. Челябинска»	101	4,95	-12,02
	МБОУ «СОШ № 150 г. Челябинска»	143	4,90	-12,07
	МАОУ «Гимназия № 80 г. Челябинска»	83	4,82	-12,15
	МБОУ «СОШ № 70 г. Челябинска»	87	4,60	-12,37
	МБОУ «СОШ № 4 г. Челябинска»	89	4,49	-12,47
	МБОУ «СОШ № 32 г. Челябинска»	114	4,39	-12,58
	МАОУ «ОЦ «НЬЮТОН» г. Челябинска»	420	4,29	-12,68
	МАОУ «СОШ № 8 г. Челябинска»	95	4,21	-12,76
	МАОУ «Лицей № 35 г. Челябинска»	266	4,14	-12,83
	МАОУ «СОШ № 152 г. Челябинска»	195	4,10	-12,87
	МБОУ «СОШ № 51 г. Челябинска»	175	4	-12,97
	МАОУ «Лицей № 82 г. Челябинска»	105	3,81	-13,16
	МБОУ «Лицей № 120 г. Челябинска»	116	3,45	-13,52
	МБОУ «СОШ № 129 г. Челябинска»	119	3,36	-13,61

Наименование МОУО	Наименование ОО	Количество обучающихся в 4-х классах, чел.	Доля обучающихся с «недостаточным» уровнем, %	Разница между ср. обл. показателем и показателем ОО.
	МАОУ «Гимназия № 93 г. Челябинска»	123	3,25	-13,72
	МАОУ «СОШ № 6 г. Челябинска»	93	3,23	-13,74
	МБОУ «Гимназия №1 г. Челябинска»	93	3,23	-13,74
	МАОУ «Образовательный центр № 2 г. Челябинска»	420	2,86	-14,11
	МАОУ «Лицей № 102 г. Челябинска»	107	2,80	-14,17
	МАОУ «СОШ № 91 г. Челябинска»	112	2,68	-14,29
	МАОУ «СОШ № 53 г. Челябинска»	115	2,61	-14,36
	МАОУ «Образовательный центр № 7 г. Челябинска»	167	2,40	-14,57
	МАОУ «СОШ № 5 г. Челябинска»	85	2,35	-14,62
	МБОУ «СОШ № 39 г. Челябинска»	161	1,86	-15,11
	МБОУ «СОШ № 116 г. Челябинска»	534	1,69	-15,28
	МАОУ «СОШ № 46 г. Челябинска»	135	1,48	-15,49
	МАОУ «СОШ № 62 г. Челябинска»	72	1,39	-15,58
	МАОУ «СОШ № 73 г. Челябинска»	144	0	-16,97
	МАОУ «СОШ № 155 г. Челябинска»	142	0	-16,97
	МБОУ «СОШ № 151 г. Челябинска»	139	0	-16,97
	МАОУ «СОШ № 13 г. Челябинска»	137	0	-16,97
	МАОУ «СОШ № 137 г. Челябинска»	107	0	-16,97
	МАОУ «СОШ № 153 г. Челябинска»	103	0	-16,97
	МАОУ «Гимназия № 100 г. Челябинска»	101	0	-16,97
	МБОУ «СОШ № 115 г. Челябинска»	100	0	-16,97
	МБОУ «СОШ № 3 г. Челябинска»	98	0	-16,97
	МБОУ «СОШ № 71 г. Челябинска»	77	0	-16,97
	МАОУ «СОШ № 78 г. Челябинска»	66	0	-16,97
Чесменский МР	МБОУ «Климовская НОШ»	2	100	83,03
	МБОУ «Цвиллингская СОШ»	10	30	13,03
	МБОУ «Чесменская СОШ им. Гаврилова М.В.»	45	28,89	11,92
	МБОУ «Чесменская СОШ №1»	49	28,57	11,60
	МБОУ «Светловская СОШ им. Анчина Н.Н.»	13	0	-16,97
	МБОУ «Березинская СОШ»	13	0	-16,97
	МБОУ «Черноборская СОШ»	13	0	-16,97

Наименование МОУО	Наименование ОО	Количество обучающихся в 4-х классах, чел.	Доля обучающихся с «недостаточным» уровнем, %	Разница между ср. обл. показателем и показателем ОО.
	МБОУ «Беловская СОШ»	9	0	-16,97
	МБОУ «Новоेतкульская СОШ»	9	0	-16,97
	МБОУ «Тарутинская СОШ имени Завершинского В.И.»	9	0	-16,97
	МБОУ «Тарасовская СОШ»	7	0	-16,97
	МБОУ «Углицкая СОШ»	6	0	-16,97
	МБОУ «Калиновская СОШ»	5	0	-16,97
	МБОУ «Новоукраинская СОШ»	5	0	-16,97
	МБОУ «Редутовская оош»	4	0	-16,97
	МБОУ «Огнеупорненская СОШ»	3	0	-16,97
	МБОУ «Новомирская ООШ»	2	0	-16,97
Южноуральский ГО	МОУ СОШ № 4	86	36,05	19,08
	МОУ СОШ № 3	103	28,16	11,19
	МОУ ООШ №5	37	18,92	1,95
	МОУ СОШ №6	66	18,18	1,21
	МОУ СОШ № 1	46	17,39	0,42
	МАОУ «СОШ № 7»	105	16,19	-0,78

Доля обучающихся, получивших «повышенный» уровень достижения метапредметных результатов в разрезе ОО  
Челябинской области

Наименование МОУО	Наименование ОО	Количество обучающихс я в 4-х классах, чел.	Доля обучающихся с «повышенным» уровнем, %	Разница между ср. обл. показателем и показателем ОО.
Агаповский МР	МОУ «Аблязовская НОШ имени Бикмаметова И.И.»	4	50	-39,42
	МОУ «Новоянгельская ООШ»	7	28,57	-17,99
	МОУ «Агаповская СОШ № 2»	48	25	-14,42
	МОУ «Наровчатская СОШ»	21	23,81	-13,23
	МОУ «Янгельская СОШ имени Филатова А.К.»	18	22,22	-11,64
	МОУ «Новобурановская школа»	22	18,18	-7,60
	МОУ «Магнитная СОШ»	43	13,95	-3,37
	МОУ «Приморская СОШ»	42	11,90	-1,32
	МОУ «Агаповская СОШ №1 имени П. А. Скачкова»	71	11,27	-0,68
	МОУ «Элеваторская НОШ»	14	7,14	3,44
	МОУ «Светлогорская СОШ»	15	6,67	3,92
	МОУ «Первомайская СОШ»	27	3,70	6,88
	МОУ «Буранная НОШ»	37	2,70	7,88
	МОУ «Желтинская СОШ»	16	0	10,58
	МОУ «Верхнекизильская ООШ»	12	0	10,58
	МОУ «Ржавская СОШ»	10	0	10,58
	МОУ «Гумбейская НОШ им. Долгушиной М.И.»	9	0	10,58
	МОУ «Наваринская НОШ им. Прокопьева С.Н.»	9	0	10,58
	МОУ «Черниговская СОШ»	3	0	10,58
Аргаяшский МР	МОУ Аргаяшская СОШ №1	75	28	-17,42
	МОУ Худайбердинская СШ	18	27,78	-17,19
	МОУ «Начальная школа-детский сад» № 26 д.Камышевка	11	27,27	-16,69
	МОУ «Аязгуловская ОШ»	10	20	-9,42
	МОУ «Курмановская СОШ»	14	14,29	-3,70
	МОУ Кузяшевская СОШ	9	11,11	-0,53

Наименование МОУО	Наименование ОО	Количество обучающихс я в 4-х классах, чел.	Доля обучающихся с «повышенным» уровнем, %	Разница между ср. обл. показателем и показателем ОО.
	МОУ Краснооктябрьская СОШ	47	8,51	2,07
	МОУ Аргаяшская СОШ № 2	86	5,81	4,77
	МОУ Кузнецкая СОШ	19	5,26	5,32
	МОУ Бажикаевская СОШ	20	5	5,58
	МОУ Байрамгуловская СОШ	28	3,57	7,01
	МОУ Дербишевская СОШ	42	0	10,58
	МОУ Кулуевская СОШ	38	0	10,58
	МОУ Акбашевская СОШ	36	0	10,58
	МОУ «Яраткуловская СШ»	16	0	10,58
	МОУ «Метелевская СШ»	15	0	10,58
	МОУ Губернская ООШ	12	0	10,58
	МОУ Куйсаринская ООШ	10	0	10,58
	МОУ Байгазинская СОШ	9	0	10,58
	МОУ Березовская СОШ	7	0	10,58
	МОУ Ново-Соболевская ОШ	7	0	10,58
	МОУ «Начальная школа-детский сад» д. С. Соболева	3	0	10,58
	МОУ «Начальная школа-детский сад» № 24 д.Куянбаева	2	0	10,58
Ашинский МР	МКОУ «СОШ № 1» г. Миньяра	33	21,21	-10,63
	МКОУ «СОШ №3» г. Аши	88	19,32	-8,73
	МБОУ «СОШ №2» города Аши	50	16	-5,42
	МКОУ «СОШ № 4» г. Миньяра	53	15,09	-4,51
	МКОУ «СОШ № 7» г. Аши	46	13,04	-2,46
	МКОУ «СОШ №2» города Сим	79	7,59	2,99
	МКОУ «СОШ № 1» г.Сим	49	6,12	4,46
	МКОУ «СОШ № 4 им. Героя России Конопелькина Е.Н.» г. Аши	75	5,33	5,25
	МКОУ «СОШ № 9 г. Аши» (с профессиональным обучением)	48	4,17	6,42
	МКОУ «СОШ №26» рабочего поселка Кропачево	41	0	10,58
	МКОУ «СОШ» поселка Ук»	13	0	10,58

Наименование МОУО	Наименование ОО	Количество обучающихс я в 4-х классах, чел.	Доля обучающихся с «повышенным» уровнем, %	Разница между ср. обл. показателем и показателем ОО.
Брединский МР	МКОУ «Андреевская СОШ»	14	28,57	-17,99
	МКОУ «Павловская СОШ»	12	25	-14,42
	МКОУ «Рымникская СОШ»	13	23,08	-12,49
	МКОУ «Брединская СОШ №4»	25	16	-5,42
	МКОУ «Калининская СОШ»	8	12,50	-1,92
	МКОУ «Боровская СОШ имени Героя России Тимура Ибрагимова»	18	11,11	-0,53
	МКОУ «Наследницкая СОШ имени воина - интернационалиста Виктора Свеженцева»	11	9,09	1,49
	МКОУ «Брединская СОШ №1»	106	8,49	2,09
	МКОУ «Комсомольская СОШ»	9	0	10,58
	МКОУ «Княженская СОШ»	5	0	10,58
	МКОУ «Атамановская ООШ»	3	0	10,58
	МКОУ «Брединская ООШ №5»	2	0	10,58
Варненский МР	МОУ «НОШ» п. Дружный	2	100	-89,42
	МОУ СОШ п.Арчаглы-Аят	10	30	-19,42
	МОУ СОШ п. Красный Октябрь	12	25	-14,42
	МОУ СОШ с.Толсты	16	12,50	-1,92
	МОУ СОШ п. Новопокровка	9	11,11	-0,53
	МОУ СОШ с. Лейпциг	9	11,11	-0,53
	МОУ СОШ с.Катенино	9	11,11	-0,53
	МОУ СОШ №1 с. Варны	77	7,79	2,79
	МОУ СОШ №2 с. Варны	28	3,57	7,01
	МОУ «Гимназия им. К. Орфа» с. Варны	50	2	8,58
	МОУ «СОШ» п. Новый Урал	22	0	10,58
	МОУ СОШ с.Бородиновка	13	0	10,58
	МОУ СОШ с. Алексеевки	5	0	10,58
	МОУ СОШ с. Кулевчи	5	0	10,58
	МОУ «СОШ» с. Николаевка	4	0	10,58

Наименование МОУО	Наименование ОО	Количество обучающихс я в 4-х классах, чел.	Доля обучающихся с «повышенным» уровнем, %	Разница между ср. обл. показателем и показателем ОО.
Верхнеуральский МР	МОУ «ООШ» с. Александровки	3	0	10,58
	МОУ «Бабарыкинская СОШ»	6	33,33	-22,75
	МОУ «Смеловская СОШ»	5	20	-9,42
	МОУ «Урлядинская ООШ»	5	20	-9,42
	МОУ «Межозерная ООШ»	34	14,71	-4,12
	МОУ «Форштадтская ООШ»	15	13,33	-2,75
	МОУ «СОШ № 1 г. Верхнеуральска»	79	7,59	2,99
	МОУ «Петропавловская СОШ»	27	7,41	3,18
	МОУ «Кирсинская СОШ»	19	5,26	5,32
	МОУ «Межозерная СОШ»	72	2,78	7,81
	МОУ «СОШ №2 г. Верхнеуральска»	58	0	10,58
	МОУ «Спасская СОШ»	12	0	10,58
	МОУ «Степнинская СОШ»	12	0	10,58
	МОУ» Краснинская СОШ»	11	0	10,58
	МОУ»Сурменевская СОШ»	10	0	10,58
	МОУ «Карагайская СОШ»	9	0	10,58
	МОУ «Сухтелинская ООШ»	7	0	10,58
	МОУ «Эстонская ООШ»	5	0	10,58
Верхнеуфалейский ГО	МБОУ СОШ № 5	43	16,28	-5,70
	МБОУ СОШ № 4	13	15,38	-4,80
	МБОУ СОШ № 2	65	10,77	-0,19
	МБОУ «СОШ № 1»	80	2,50	8,08
	МБОУ СОШ № 6	45	2,22	8,36
	МБОУ Гимназия № 7 «Ступени»	54	0	10,58
	МБОУ СОШ № 3	25	0	10,58
	МБОУ СОШ № 12	12	0	10,58
Еманжелинский МР	МБОУ «СОШ № 11»	21	14,29	-3,70
	МБОУ «СОШ № 5»	44	13,64	-3,05
	МБОУ «СОШ № 4»	78	12,82	-2,24



Наименование МОУО	Наименование ОО	Количество обучающихс я в 4-х классах, чел.	Доля обучающихся с «повышенным» уровнем, %	Разница между ср. обл. показателем и показателем ОО.
	МБОУ «СОШ № 3»	17	11,76	-1,18
	МБОУ «СОШ № 16»	114	10,53	0,06
	МБОУ «СОШ № 15»	59	10,17	0,41
	МБОУ «СОШ № 14»	81	8,64	1,94
	МБОУ «СОШ № 2»	72	5,56	5,03
	МБОУ «СОШ № 9»	76	3,95	6,64
Еткульский МР	МКОУ «Потаповская ООШ»	4	50	-39,42
	МБОУ «Коелгинская СОШ имени С.В.Хохрякова»	39	33,33	-22,75
	МКОУ «Приозерная НОШ»	3	33,33	-22,75
	МКОУ «Новобатуринская СОШ»	24	25	-14,42
	МКОУ «Печёнкинская начальная школа»	7	14,29	-3,70
	МБОУ «Еткульская СОШ»	92	13,04	-2,46
	МБОУ Селезянская СОШ	16	6,25	4,33
	МКОУ «Каратабанская СОШ»	16	6,25	4,33
	МКОУ «Еманжелинская СОШ»	50	4	6,58
	МКОУ Белоносовская СОШ	25	0	10,58
	МКОУ «Лебедёвская ООШ»	10	0	10,58
	МКОУ «Таяндинская СОШ»	8	0	10,58
	МКОУ «Пискловская ООШ»	4	0	10,58
	МКОУ «Погорельская начальная школа»	3	0	10,58
	МКОУ «Шибавская ООШ»	3	0	10,58
	МКОУ «Белоусовская ООШ»	2	0	10,58
Златоустовский ГО	МАОУ «СОШ № 13»	11	36,36	-25,78
	МАОУ СОШ № 90	200	27,50	-16,92
	МАОУ СОШ № 37	86	22,09	-11,51
	МАОУ СОШ № 35	158	16,46	-5,87
	МАОУ НОШ № 25	19	15,79	-5,21
	МАОУ СОШ № 8	65	13,85	-3,26
	МАОУ СОШ № 2	104	12,50	-1,92

Наименование МОУО	Наименование ОО	Количество обучающихс я в 4-х классах, чел.	Доля обучающихся с «повышенным» уровнем, %	Разница между ср. обл. показателем и показателем ОО.
	МАОУ СОШ № 45	80	12,50	-1,92
	МАОУ СОШ № 15	145	10,34	0,24
	МАОУ СОШ № 1	59	10,17	0,41
	МАОУ СОШ № 34	91	7,69	2,89
	МАОУ СОШ № 18	85	7,06	3,52
	МАОУ СОШ № 10	51	5,88	4,70
	МАОУ СОШ № 9	69	5,80	4,79
	МАОУ СОШ № 21	94	5,32	5,26
	МАОУ СОШ № 36	118	4,24	6,35
	МАОУ СОШ № 25	52	3,85	6,74
	МАОУ СОШ № 3	54	3,70	6,88
	МАОУ СОШ № 4	70	2,86	7,73
	МАОУ СОШ № 38	103	1,94	8,64
Карабашский ГО	МКОУ СОШ №1	93	4,30	6,28
	МКОУ СОШ №4	13	0	10,58
	МКОУ СОШ №6	13	0	10,58
	МКОУ СОШ №2	12	0	10,58
Карталинский МР	МОУ «Рассветинская СОШ»	9	22,22	-11,64
	МОУ «Великопетровская СОШ»	11	18,18	-7,60
	МОУ «СОШ №17»	131	16,03	-5,45
	МОУ «СОШ № 131»	95	14,74	-4,15
	МОУ «СОШ № 45»	90	12,22	-1,64
	МОУ «Новокаолиновская СОШ»	20	10	0,58
	МОУ «Еленинская СОШ»	15	6,67	3,92
	МОУ «Анненская СОШ»	21	4,76	5,82
	МОУ «Полтавская СОШ»	27	3,70	6,88
	МОУ «СОШ №1»	21	0	10,58
	МОУ «Южно-Степная СОШ»	14	0	10,58
	МОУ «Неплюевская СОШ»	11	0	10,58

Наименование МОУО	Наименование ОО	Количество обучающихс я в 4-х классах, чел.	Доля обучающихся с «повышенным» уровнем, %	Разница между ср. обл. показателем и показателем ОО.
	МОУ «Варшавская СОШ»	8	0	10,58
	МОУ «Снеженская СОШ»	7	0	10,58
Каслинский МР	МОУ «Воздвиженская СОШ №36»	9	33,33	-22,75
	МОУ «Тюбукская СОШ № 3»	36	16,67	-6,08
	МОУ «Булзинская ООШ»	7	14,29	-3,70
	МОУ «Каслинская ООШ №25»	10	10	0,58
	МОУ «Вишневогорская СОШ №37»	45	8,89	1,69
	МОУ «Каслинская СОШ №24»	72	4,17	6,42
	МОУ Каслинская СОШ №27	75	2,67	7,92
	МОУ «Береговская СОШ»	18	0	10,58
	МОУ Багарякская СОШ	14	0	10,58
	МОУ «Шабуровская СОШ»	13	0	10,58
	МОУ «Маукская ООШ №35»	6	0	10,58
	МОУ «Огнёвская СОШ»	3	0	10,58
	МОУ «Григорьевская ООШ»	2	0	10,58
Катав-Ивановский МР	МОУ «СОШ №2 г. Юрюзань»	42	14,29	-3,70
	МОУ «ООШ №4 г. Катав-Ивановска»	16	12,50	-1,92
	МОУ «СОШ №1 г. Катав-Ивановска»	99	9,09	1,49
	МОУ «ООШ №5 г. Катав-Ивановска»	11	9,09	1,49
	МОУ «СОШ №1 г. Юрюзань»	68	7,35	3,23
	МОУ «СОШ №2 г. Катав-Ивановска»	53	1,89	8,70
	МОУ «ООШ №2 г. Юрюзань»	15	0	10,58
	МОУ «ООШ №3 г. Юрюзань»	5	0	10,58
	МОУ «СОШ с. Серпиевка»	3	0	10,58
Кизильский МР	МОУ «Уральская школа»	6	50	-39,42
	МОУ «Сыртинская школа»	8	25	-14,42
	МОУ «Полоцкая школа»	13	23,08	-12,49
	МОУ «Богдановская школа»	9	22,22	-11,64
	МОУ «Гранитная школа»	5	20	-9,42

Наименование МОУО	Наименование ОО	Количество обучающихс я в 4-х классах, чел.	Доля обучающихся с «повышенным» уровнем, %	Разница между ср. обл. показателем и показателем ОО.
	МОУ «Кизильская школа № 2»	46	6,52	4,06
	МОУ «Кизильская школа №1»	55	3,64	6,95
	МОУ «Обручевская школа»	13	0	10,58
	МОУ «Зингейская школа»	10	0	10,58
	МОУ «Пустьоктябрьская школа»	10	0	10,58
	МОУ «Измайловская школа»	8	0	10,58
	МОУ «Кацбахская школа»	5	0	10,58
	МОУ «Новопокровская школа»	5	0	10,58
	МОУ «Карабулакская школа»	3	0	10,58
Копейский ГО	МОУ «СОШ № 2»	137	21,90	-11,31
	МОУ «СОШ № 43»	68	19,12	-8,53
	МОУ «СОШ № 42»	112	17,86	-7,27
	МОУ «СОШ № 24»	62	17,74	-7,16
	МОУ «СОШ № 44 имени С.Ф. Бароненко»	145	17,24	-6,66
	МОУ «СОШ № 47»	67	16,42	-5,83
	МОУ «СОШ № 48»	149	14,09	-3,51
	МОУ «СОШ № 1»	103	13,59	-3,01
	МОУ «СОШ № 45»	40	12,50	-1,92
	МОУ «СОШ №13»	161	12,42	-1,84
	МОУ «СОШ № 23»	153	10,46	0,13
	МОУ «СОШ № 6»	155	10,32	0,26
	МОУ «ООШ № 15 имени Г.А. Труша»	10	10	0,58
	МОУ «СОШ № 7»	168	8,33	2,25
	МОУ «СОШ № 32»	50	8	2,58
	МОУ «СОШ № 5»	17	5,88	4,70
	МОУ «СОШ № 16»	58	5,17	5,41
	МОУ «СОШ № 9»	107	3,74	6,85
	МОУ «СОШ № 21»	35	2,86	7,73
	МОУ «СОШ № 4»	97	2,06	8,52

Наименование МОУО	Наименование ОО	Количество обучающихс я в 4-х классах, чел.	Доля обучающихся с «повышенным» уровнем, %	Разница между ср. обл. показателем и показателем ОО.
Коркинский МО	МОУ «СОШ № 49»	38	0	10,58
	МБОУ «ООШ №10»	72	23,61	-13,03
	МБОУ «ООШ № 4»	26	23,08	-12,49
	МБОУ «ООШ № 22»	9	22,22	-11,64
	МБОУ «НОШ № 7»	93	11,83	-1,24
	МБОУ «ООШ № 14»	52	11,54	-0,95
	МБОУ «ООШ №19»	26	11,54	-0,95
	МБОУ «СОШ №28»	65	7,69	2,89
	МБОУ «ООШ № 26»	50	6	4,58
	МБОУ «СОШ № 11»	54	5,56	5,03
	МБОУ «ООШ №8»	76	2,63	7,95
	МБОУ «НОШ №3»	117	1,71	8,87
	МБОУ «СОШ №9»	65	1,54	9,05
	МБОУ «ООШ № 29»	5	0	10,58
Красноармейский МР	МОУ «Фроловская ООШ»	6	50	-39,42
	МОУ «Алабугская СОШ»	3	33,33	-22,75
	МОУ «Черкасовская начальная школа-детский сад»	4	25	-14,42
	МОУ «Дубровская СОШ»	13	23,08	-12,49
	МОУ «Канашевская СОШ»	22	13,64	-3,05
	МОУ «Миасская СОШ №2»	57	7,02	3,57
	МОУ «Бродокалмакская СОШ»	31	6,45	4,13
	МОУ «Миасская СОШ №1»	79	6,33	4,25
	МОУ «Козыревская СОШ»	32	6,25	4,33
	МОУ «Петровская СОШ»	38	5,26	5,32
	МОУ «Лазурненская СОШ»	41	2,44	8,14
	МОУ «Октябрьская СОШ»	17	0	10,58
	МОУ «Шумовская СОШ»	10	0	10,58
	МОУ «Донгузловская СОШ»	9	0	10,58
	МОУ «Таукаевская ООШ»	8	0	10,58

Наименование МОУО	Наименование ОО	Количество обучающихс я в 4-х классах, чел.	Доля обучающихся с «повышенным» уровнем, %	Разница между ср. обл. показателем и показателем ОО.
	МОУ «Сугоякская СОШ»	6	0	10,58
	МОУ «Теренкульская ООШ»	6	0	10,58
	МОУ «Русскотеченская СОШ»	5	0	10,58
	МОУ «Устьянцевская ООШ»	4	0	10,58
	МОУ «Сычевская ООШ»	3	0	10,58
	МОУ «Якуповская ООШ»	3	0	10,58
	МОУ «Боровская начальная школа-детский сад»	1	0	10,58
	МОУ «К-Соловьевская ООШ»	1	0	10,58
	МОУ «Родниковская ООШ»	1	0	10,58
Кунашакский МР	МКОУ « СОШ п. Муслумово ж-д.ст.»	32	46,88	-36,29
	МКОУ «Куяшская СОШ»	6	33,33	-22,75
	МКОУ «Усть-Багарякская СОШ»	9	22,22	-11,64
	МКОУ «Урукульская СОШ»	15	20	-9,42
	МКОУ Саринская СОШ	14	14,29	-3,70
	МКОУ Кунашакская СОШ	102	3,92	6,66
	МБОУ «Тахталымская СОШ»	26	3,85	6,74
	МКОУ «Новобурунская СОШ»	20	0	10,58
	МКОУ «Курмановская СОШ»	12	0	10,58
	МКОУ «Ибрагимовская ООШ»	5	0	10,58
	МКОУ «Тюляковская ООШ»	4	0	10,58
	МОУ Аминевская ООШ	3	0	10,58
	МКОУ «Бурунская СОШ»	2	0	10,58
	МКОУ «Карагайкульская ООШ»	2	0	10,58
	МОУ «Борисовская ООШ»	2	0	10,58
Кусинский МР	МБОУ СОШ № 1 г. Куса	15	20	-9,42
	МБОУ СОШ № 8	88	12,50	-1,92
	МБОУ СОШ № 9	75	9,33	1,25
	МБОУ Медведёвская СОШ.	15	6,67	3,92
	МБОУ СОШ р.п. Магнитка	37	2,70	7,88

Наименование МОУО	Наименование ОО	Количество обучающихс я в 4-х классах, чел.	Доля обучающихся с «повышенным» уровнем, %	Разница между ср. обл. показателем и показателем ОО.
	МБОУ Злоказовская СОШ	12	0	10,58
	МБОУ Петропавловская СОШ	3	0	10,58
Кыштымский ГО	МОУ «СОШ № 13»	91	16,48	-5,90
	МОУ «СОШ № 1»	69	10,14	0,44
	МОУ ООШ №4	37	5,41	5,18
	МОУ «НОШ № 2»	114	1,75	8,83
	МОУ СОШ №10	49	0	10,58
	МОУ «СОШ №3»	31	0	10,58
	МОУ «ООШ №11 им. М.П. Аношкина»	16	0	10,58
	МОУ «КНШ-Д/С №14»	6	0	10,58
	МОУ ООШ №8	3	0	10,58
	МОУ ООШ №9	1	0	10,58
Локомотивный ГО	МКОУ СОШ №2	82	1,22	9,36
Магнитогорский ГО	МОУ «СОШ № 33 с УИАЯ» г. Магнитогорска	38	36,84	-26,26
	МОУ «СОШ № 20» г. Магнитогорска	92	26,09	-15,50
	МОУ «СШИ № 2» г. Магнитогорска	39	23,08	-12,49
	МОУ «СОШ № 62» г. Магнитогорска	55	21,82	-11,23
	МОУ «СОШ № 21» г. Магнитогорска	107	21,50	-10,91
	МАОУ «МЛ № 1» г. Магнитогорска	103	21,36	-10,78
	МОУ «СОШ № 5 УИМ» г. Магнитогорска	86	19,77	-9,18
	МОУ «СОШ № 60» г. Магнитогорска	77	16,88	-6,30
	МОУ «СОШ № 64 им. Б. Ручьева» г. Магнитогорска	125	16,80	-6,22
	МОУ «СОШ № 8» г. Магнитогорска	191	16,75	-6,17
	МОУ «СОШ № 41» г. Магнитогорска	85	16,47	-5,89
	МОУ «СОШ № 63» города Магнитогорска	148	16,22	-5,63
	МОУ «СОШ № 56 УИМ» г. Магнитогорска	144	15,28	-4,69
	МОУ «СОШ № 13 им. Ю.А. Гагарина» г. Магнитогорска	120	12,50	-1,92
	МОУ «МГМЛ»	113	12,39	-1,81
	МОУ «СОШ № 65 им. Б.П. Агапитова УИПМЭЦ» г.	122	12,30	-1,71

Наименование МОУО	Наименование ОО	Количество обучающихс я в 4-х классах, чел.	Доля обучающихся с «повышенным» уровнем, %	Разница между ср. обл. показателем и показателем ОО.
	Магнитогорска			
	МОУ «СОШ № 67» города Магнитогорска	147	10,88	-0,30
	МОУ «СОШ № 59 им. И. Ромазана» г. Магнитогорска	112	10,71	-0,13
	МОУ «СОШ № 47» г. Магнитогорска	256	10,55	0,04
	МОУ «СОШ № 10 им. В.П. Поляничко» г. Магнитогорска	143	10,49	0,09
	МОУ «Гимназия № 53»	124	9,68	0,91
	МОУ «СОШ № 54» г. Магнитогорска	111	9,01	1,57
	МОУ «СОШ № 36»	120	8,33	2,25
	МАОУ «Академический лицей»	24	8,33	2,25
	МОУ «СОШ № 16» г. Магнитогорска	147	7,48	3,10
	МОУ «СОШ № 31» г. Магнитогорска	108	7,41	3,18
	МОУ «СОШ № 28» г. Магнитогорска	137	7,30	3,28
	МОУ «СОШ № 39» г. Магнитогорска	100	7	3,58
	МОУ «СОШ № 1» г. Магнитогорска	295	6,44	4,14
	МОУ «СОШ №7 им. Д.П. Галкина» города Магнитогорска	63	6,35	4,23
	МОУ «СОШ № 12» г. Магнитогорска	174	6,32	4,26
	МОУ «СОШ № 34» г. Магнитогорска	65	6,15	4,43
	МОУ «СОШ № 55» г. Магнитогорска	135	5,93	4,66
	МОУ «Гимназия №18» города Магнитогорска	85	5,88	4,70
	МОУ «СОШ № 25 при МаГК» г. Магнитогорска	99	5,05	5,53
	МОУ «СОШ № 14» г. Магнитогорска	80	5	5,58
	МОУ «СОШ № 50» г. Магнитогорска	129	4,65	5,93
	МОУ «СОШ № 37» г. Магнитогорска	47	4,26	6,33
	МОУ «СОШ № 42» г. Магнитогорска	71	4,23	6,36
	МОУ «СОШ № 48» г. Магнитогорска	84	3,57	7,01
	МОУ «СОШ № 38 им. В.И. Машковцева» г. Магнитогорска	88	3,41	7,17
	МОУ «СОШ № 61» города Магнитогорска	122	3,28	7,30
	МОУ «СОШ № 66» г. Магнитогорска	70	2,86	7,73
	МОУ «СОШ № 3» г. Магнитогорска	108	2,78	7,81



Наименование МОУО	Наименование ОО	Количество обучающихс я в 4-х классах, чел.	Доля обучающихся с «повышенным» уровнем, %	Разница между ср. обл. показателем и показателем ОО.
	МОУ «СОШ № 40» г. Магнитогорска	186	2,15	8,43
	МОУ «СОШ № 32» г. Магнитогорска	130	1,54	9,05
	МОУ «С(к)ОШ № 24» г. Магнитогорска	1	0	10,58
Миасский ГО	МБОУ СОШ № 18	62	30,65	-20,06
	МКОУ «СОШ № 73»	7	28,57	-17,99
	МКОУ «СОШ №7»	69	17,39	-6,81
	МАОУ «МСОШ № 16»	161	14,29	-3,70
	МКОУ «ООШ №32»	14	14,29	-3,70
	МКОУ «СОШ №35»	8	12,50	-1,92
	МАОУ «СОШ № 44» им. Г. Я. Грица	98	11,22	-0,64
	МАОУ «СОШ № 10»	82	10,98	-0,39
	МАОУ «ОЦ»	56	10,71	-0,13
	МБОУ «СОШ №22»	47	10,64	-0,05
	МАОУ «СОШ № 1»	118	10,17	0,41
	МКОУ «ООШ № 36»	10	10	0,58
	МКОУ «СОШ №9»	85	9,41	1,17
	МКОУ ООШ №5	11	9,09	1,49
	МАОУ «СОШ № 4»	112	8,93	1,65
	МКОУ «СОШ № 29»	56	8,93	1,65
	МАОУ «Гимназия № 19»	98	8,16	2,42
	МКОУ «СОШ№3»	42	7,14	3,44
	МАОУ «СОШ №17» имени Героя России Шендрика В.Г.	85	7,06	3,52
	МАОУ «Лицей № 6»	94	6,38	4,20
	МАОУ СОШ № 21	110	6,36	4,22
	МКОУ «СОШ № 30»	66	6,06	4,52
	МКОУ «СОШ № 11»	75	5,33	5,25
	МКОУ «ООШ №28»	47	4,26	6,33
	МАОУ «Гимназия №26»	108	3,70	6,88
	МАОУ «МСОШ № 20»	125	3,20	7,38

Наименование МОУО	Наименование ОО	Количество обучающихс я в 4-х классах, чел.	Доля обучающихся с «повышенным» уровнем, %	Разница между ср. обл. показателем и показателем ОО.
	МАОУ «СОШ № 13» им. Д.И. Кашигина	105	0	10,58
	МКОУ «ООШ №14»	45	0	10,58
	МКОУ «ООШ № 60»	22	0	10,58
	МКОУ «ООШ № 15»	20	0	10,58
	МКОУ «СОШ № 42»	20	0	10,58
	МКОУ «СОШ №31»	15	0	10,58
	МКОУ «ООШ № 23»	11	0	10,58
	МКОУ «СОШ №2»	9	0	10,58
	МКОУ «ООШ № 8»	8	0	10,58
Нагайбакский МР	МОУ Куликовская СОШ	11	36,36	-25,78
	МОУ «Балканская СОШ им. П.И. Сумина»	8	25	-14,42
	МОУ «Красногорская СОШ»	18	11,11	-0,53
	МОУ «Парижская СОШ»	23	8,70	1,89
	МОУ «Остроленская СОШ»	24	8,33	2,25
	МОУ «Ново-Рассыпнянская СОШ»	13	7,69	2,89
	МОУ «Фершампенуазская СШ»	53	3,77	6,81
	МОУ «Гумбейская СОШ»	16	0	10,58
	МОУ «Арсинская СОШ»	11	0	10,58
	МОУ «Кассельская СОШ»	10	0	10,58
Нязепетровский МР	МКОУ СОШ №1 г. Нязепетровска	57	22,81	-12,22
	МКОУ «Ситцевская СОШ»	5	20	-9,42
	МКОУ СОШ №3 г. Нязепетровска	22	18,18	-7,60
	МКОУ СОШ №27 г. Нязепетровска	30	0	10,58
	МКОУ СОШ №2 г. Нязепетровска	23	0	10,58
	МКОУ «Ункурдинская СОШ»	9	0	10,58
	МКОУ «Араслановская СОШ»	7	0	10,58
	МКОУ «Шемахинская СОШ»	6	0	10,58
	МКОУ «Первомайская СОШ»	5	0	10,58
	МКОУ «Араслановская ООШ»	1	0	10,58

Наименование МОУО	Наименование ОО	Количество обучающихс я в 4-х классах, чел.	Доля обучающихся с «повышенным» уровнем, %	Разница между ср. обл. показателем и показателем ОО.
Озёрский ГО	МБОУ «Лицей №23»	80	17,50	-6,92
Озёрский ГО	МБОУ СОШ №38	82	14,63	-4,05
	МБОУ СОШ №30	50	14	-3,42
	МБОУ СОШ №32	61	13,11	-2,53
	МБОУ СОШ №27	71	12,68	-2,09
	МБОУ СОШ №35	32	9,38	1,21
	МБОУ СОШ №24	79	8,86	1,72
	МБОУ СОШ №33	97	7,22	3,37
	МБОУ «СОШ №41»	60	5	5,58
	МБОУ СОШ №21	49	4,08	6,50
	МБОУ СОШ №25	79	2,53	8,05
Октябрьский МР	МОУ «Уйско-Чебаркульская СОШ»	6	33,33	-22,75
	МОУ «Новомосковская СОШ»	3	33,33	-22,75
	МОУ «Октябрьская НОШ»	82	12,20	-1,61
	МОУ «Подовинновская СОШ»	28	3,57	7,01
	МОУ «Барсучанская СОШ»	11	0	10,58
	МОУ «Вагановская СОШ»	8	0	10,58
	МОУ «Каракульская СОШ»	8	0	10,58
	МОУ «Крутоярская СОШ»	8	0	10,58
	МОУ «Кочердыкская СОШ»	5	0	10,58
	МОУ «Маякская СОШ»	5	0	10,58
	МОУ «Чудиновская СОШ»	5	0	10,58
	МОУ «Березовская ООШ»	2	0	10,58
	МОУ «Свободненская СОШ»	1	0	10,58
Пластовский МР	МКОУ «Школа № 14» с. Кочкарь	12	16,67	-6,08
	МКОУ «Школа № 17» с. Борисовка	15	13,33	-2,75
	МКОУ «Школа № 20» г. Пласта	74	12,16	-1,58
	МКОУ «Школа № 2» г. Пласта	72	9,72	0,86
	МКОУ «Школа № 10 г. Пласта»	48	4,17	6,42

Наименование МОУО	Наименование ОО	Количество обучающихс я в 4-х классах, чел.	Доля обучающихся с «повышенным» уровнем, %	Разница между ср. обл. показателем и показателем ОО.
	МКОУ «Степнинская школа»	15	0	10,58
	МКОУ «Школа № 12» г. Пласта	14	0	10,58
	МКОУ «Школа № 16» с. Верхняя Кабанка	12	0	10,58
	МКОУ «Школа № 15» с. Демарино	10	0	10,58
	МКОУ «Школа №18» с. Верхняя Санарка имени П.И.Сумина	5	0	10,58
	МКОУ «Начальная школа - д/с № 23»	4	0	10,58
Саткинский МР	МАОУ «СОШ №10»	58	13,79	-3,21
	МАОУ «СОШ №4 им. В.Г.Некрасова»	88	11,36	-0,78
	МКОУ «СОШ р.п. Сулея»	19	10,53	0,06
	МАОУ «СОШ №11»	71	8,45	2,13
	МАОУ «СОШ №13»	73	8,22	2,36
	МАОУ «СОШ №40»	70	5,71	4,87
	МАОУ «СОШ №12»	64	4,69	5,90
	МАОУ «СОШ №5»	68	4,41	6,17
	МАОУ «СОШ №9»	68	4,41	6,17
	МКОУ «СОШ №8 г. Бакала»	26	3,85	6,74
	МОУ «СОШ №14»	63	3,17	7,41
	МБОУ «СОШ р.п. Межевой»	39	2,56	8,02
	МАОУ «СОШ №66 р.п. Бердяуш»	43	2,33	8,26
	МКОУ «ООШ №24 им. Г.И. Папышева»	14	0	10,58
	МКОУ «СШИ р.п. Межевой»	11	0	10,58
	МКОУ «СОШ №21 им. Г.М. Лаптева»	7	0	10,58
	МКОУ «СОШ с. Айлино»	5	0	10,58
Снежинский ГО	МБОУ «Гимназия № 127»	91	38,46	-27,88
	МБОУ СОШ №121	85	14,12	-3,53
	МБОУ СОШ № 125	101	13,86	-3,28
	МБОУ СОШ №135	112	9,82	0,76
	МБОУ СОШ № 126	79	3,80	6,79
	МБОУ СОШ № 117	83	1,20	9,38

Наименование МОУО	Наименование ОО	Количество обучающихс я в 4-х классах, чел.	Доля обучающихся с «повышенным» уровнем, %	Разница между ср. обл. показателем и показателем ОО.
Сосновский МР	МОУ «Есаульская СОШ»	36	16,67	-6,08
	«МОУ Солнечная СОШ»	18	16,67	-6,08
	МОУ «Сирюсинская СОШ»	17	11,76	-1,18
	МОУ «ИТ-лицей Привилегия»	79	10,13	0,46
	МОУ «Саккуловская СОШ»	40	10	0,58
	МОУ «Смольнинская ООШ»	10	10	0,58
	МОУ «Теченская СОШ»	14	7,14	3,44
	МОУ «Долгодеревенская СОШ»	145	6,90	3,69
	МОУ «Рощинская СОШ»	105	6,67	3,92
	МОУ «Славинская НОШ»	67	5,97	4,61
	МОУ «Саргазинская СОШ».	34	5,88	4,70
	МОУ «Б-Баландинская ООШ»	17	5,88	4,70
	МОУ «Полетаевская СОШ»	87	5,75	4,84
	МОУ Кременкульская СОШ	93	5,38	5,21
	МОУ «Краснопольская СОШ»	92	4,35	6,24
	МОУ «Мирненская СОШ»	24	4,17	6,42
	МОУ «Трубненская СОШ»	17	0	10,58
	МОУ «Томинская СОШ»	13	0	10,58
	МОУ Архангельская СОШ	12	0	10,58
	МОУ «Вознесенская ООШ»	11	0	10,58
	МОУ «Касаргинская СОШ»	10	0	10,58
	МОУ «СОШ п. Полевой»	8	0	10,58
	МОУ «Малиновская ООШ»	6	0	10,58
Трёхгорный ГО	ФГКОУ «СОШ №138»	18	27,78	-17,19
	МБОУ «СОШ №112»	84	27,38	-16,80
	МБОУ «СОШ №109»	67	19,40	-8,82
	МБОУ «СОШ №110»	67	7,46	3,12
	МБОУ «СОШ №106»	49	6,12	4,46
	МБОУ «СОШ №108»	41	0	10,58

Наименование МОУО	Наименование ОО	Количество обучающихс я в 4-х классах, чел.	Доля обучающихся с «повышенным» уровнем, %	Разница между ср. обл. показателем и показателем ОО.
Троицкий ГО	МБОУ «СОШ № 9» (ул. Красноармейская, д. 28)	72	31,94	-21,36
	МБОУ «Лицей № 13»	34	29,41	-18,83
	МБОУ «ООШ № 14»	21	23,81	-13,23
	МБОУ «Лицей №17»	79	22,78	-12,20
	МБОУ «СОШ № 47 «	71	18,31	-7,73
	МБОУ «СОШ № 6»	66	13,64	-3,05
	МБОУ «СОШ № 3»	88	12,50	-1,92
	МБОУ «СОШ № 10»	76	9,21	1,37
	МБОУ СОШ № 5	24	8,33	2,25
	МБОУ «СОШ № 7 им. В.И. Медведева»	53	7,55	3,04
	МБОУ «ООШ № 4»	43	4,65	5,93
	МАОУ «Гимназия № 23»	50	2	8,58
	МАОУ «СОШ №15»	50	2	8,58
	МБОУ СОШ № 39	60	1,67	8,92
Троицкий МР	МБОУ «Каменнореченская СОШ»	1	100	-89,42
	МБОУ «Белозёрская СОШ»	8	37,50	-26,92
	МБОУ «Каменносанарская ООШ»	3	33,33	-22,75
	МБОУ «Кумысненская ООШ»	3	33,33	-22,75
	МБОУ «Целинная СОШ»	5	20	-9,42
	МБОУ «Ключёвская СОШ»	6	16,67	-6,08
	МБОУ «Родниковская СОШ»	14	14,29	-3,70
	МБОУ «Шантаринская СОШ»	7	14,29	-3,70
	МБОУ «Кварцитная ООШ»	8	12,50	-1,92
	МБОУ «Песчановская СОШ»	18	11,11	-0,53
	МБОУ «Нижнесанарская СОШ»	9	11,11	-0,53
	МБОУ «Новомирская СОШ»	10	10	0,58
	МБОУ «Кадомцевская ООШ»	12	8,33	2,25
	МБОУ «Карсинская СОШ»	13	7,69	2,89
	МБОУ Бобровская СОШ	37	5,41	5,18

Наименование МОУО	Наименование ОО	Количество обучающихс я в 4-х классах, чел.	Доля обучающихся с «повышенным» уровнем, %	Разница между ср. обл. показателем и показателем ОО.
	МБОУ «Скалистская СОШ»	19	5,26	5,32
	МБОУ «Клястицкая СОШ»	22	4,55	6,04
	МБОУ «Яснополянская СОШ»	23	0	10,58
	МБОУ «Дробышевская СОШ»	8	0	10,58
	МБОУ «Берлинская СОШ»	7	0	10,58
	МБОУ «Морозкинская ООШ»	5	0	10,58
	МБОУ «Чернореченская СОШ»	4	0	10,58
	МБОУ «Кособродская ООШ»	2	0	10,58
Увельский МР	МКОУ «Мордвиновская ООШ»	2	50	-39,42
	МКОУ «Каменская СОШ»	26	19,23	-8,65
	МБОУ «Увельская СОШ №1»	116	12,93	-2,35
	МКОУ «Берёзовская СОШ»	8	12,50	-1,92
	МКОУ «Петровская СОШ»	8	12,50	-1,92
	МОУ «Красносельская СОШ им. А. И. Кутепова»	8	12,50	-1,92
	МОУ «Кичигинская СОШ»	25	8	2,58
	МОУ «Увельская СОШ № 2»	32	6,25	4,33
	МОУ «Рождественская СОШ им. М.И. Антипина»	19	0	10,58
	МОУ «Нагорненская СОШ»	17	0	10,58
	МОУ «Хомутининская СОШ»	14	0	10,58
	МКОУ «Синеборская ООШ»	8	0	10,58
	МОУ «Песчанская СОШ»	6	0	10,58
	МКОУ «Половинская ООШ»	4	0	10,58
	МОУ «Луговская СОШ»	4	0	10,58
	МКОУ «Дуванкульская ООШ»	2	0	10,58
	МКОУ «Хуторская ООШ»	1	0	10,58
Уйский МР	МКОУ «Фоминская НШ-ДС»	2	50	-39,42
	МБОУ «Ларинская СОШ»	15	40	-29,42
	МКОУ «Вандышевская СОШ»	5	40	-29,42
	МКОУ «Кидышевская СОШ»	10	10	0,58

Наименование МОУО	Наименование ОО	Количество обучающихс я в 4-х классах, чел.	Доля обучающихся с «повышенным» уровнем, %	Разница между ср. обл. показателем и показателем ОО.
	МКОУ «Уйская СОШ имени А.И.Тихонова»	79	8,86	1,72
	МБОУ «Мирненская СОШ»	12	0	10,58
	МКОУ «Аминевская СОШ»	10	0	10,58
	МКОУ «Масловская СОШ»	8	0	10,58
	МКОУ «Петропавловская СОШ»	8	0	10,58
	МКОУ «Нижнеусцелемовская СОШ»	5	0	10,58
	МКОУ «Кумлякская СОШ»	4	0	10,58
	МКОУ «Яринская НШ-ДС»	3	0	10,58
	МКОУ «Глазуновская НШ - ДС»	2	0	10,58
	МКОУ «Восточная НШ-ДС»	1	0	10,58
Усть-Катавский ГО	МКОУ НОШ №6	1	100	-89,42
	МКОУ ООШ села Тюбеляс	1	100	-89,42
	МКОУ ООШ с. Минка	4	25	-14,42
	МАОУ СОШ № 5	94	19,15	-8,57
	МКОУ «СОШ №23 п. Вязовая»	9	11,11	-0,53
	МКОУ СОШ №1	89	8,99	1,59
	МКОУ ООШ № 4	26	3,85	6,74
	МАОУ СОШ № 7	54	3,70	6,88
	МКОУ НОШ № 9	4	0	10,58
Чебаркульский ГО	МБОУ «НОШ №11»	87	18,39	-7,81
	МБОУ «СОШ № 2»	99	10,10	0,48
	МБОУ «СОШ № 6»	77	3,90	6,69
	МБОУ «СОШ №1»	109	2,75	7,83
	МБОУ СОШ № 7	110	0,91	9,67
	МБОУ ООШ № 9	12	0	10,58
	МБОУ ООШ №76	3	0	10,58
Чебаркульский МР	МБОУ «Непряхинская СОШ» им. И.К. Бондарева	15	33,33	-22,75
	МОУ «Боровская ООШ им. С.А.Глазырина»	19	21,05	-10,47
	МОУ «Маскайская ООШ»	5	20	-9,42



Наименование МОУО	Наименование ОО	Количество обучающихс я в 4-х классах, чел.	Доля обучающихся с «повышенным» уровнем, %	Разница между ср. обл. показателем и показателем ОО.
	МОУ «Травниковская СОШ»	42	14,29	-3,70
	МОУ СОШ д.Сарафаново им. Героя России Ю.П.Яковлева	16	12,50	-1,92
	МОУ «Тимирязевская СОШ»	36	11,11	-0,53
	МОУ «Шахматовская СОШ»	9	11,11	-0,53
	МОУ «СОШ д. Звягино»	12	8,33	2,25
	МОУ «Бишкильская СОШ им. Героя России Г.А.Угрюмова»	41	7,32	3,27
	МОУ «Филимоновская СОШ»	36	5,56	5,03
	МБОУ «Кундравинская СОШ им. Героя Советского Союза Зернина С.М.»	70	4,29	6,30
	МОУ СОШ с. Варламово им. Л.Н. Сейфуллиной	25	4	6,58
	МОУ «Коротановская ООШ»	3	0	10,58
Челябинский ГО	МБОУ «СОШ № 116 г. Челябинска»	534	38,58	-27,99
	МАОУ «СОШ № 145 г. Челябинска»	178	30,34	-19,75
	МБОУ «СОШ № 3 г. Челябинска»	98	29,59	-19,01
	МБОУ «СОШ №4 г. Челябинска»	89	29,21	-18,63
	МБОУ «СОШ № 39 г. Челябинска»	161	24,84	-14,26
	МАОУ «Гимназия № 80 г. Челябинска»	83	24,10	-13,51
	МАОУ «Гимназия № 93 г. Челябинска»	123	22,76	-12,18
	МАОУ «СОШ № 147 г. Челябинска»	116	22,41	-11,83
	МАОУ «СОШ № 73 г. Челябинска»	144	22,22	-11,64
	МБОУ «СОШ № 61 г. Челябинска»	50	22	-11,42
	МАОУ «СОШ № 104 г. Челябинска»	168	21,43	-10,85
	МБОУ «СОШ № 12 г. Челябинска»	98	20,41	-9,82
	МАОУ «Лицей № 82 г. Челябинска»	105	20	-9,42
	ЧОУ «Челябинская православная гимназия»	10	20	-9,42
	МАОУ «Гимназия № 23 г. Челябинска»	92	19,57	-8,98
	МАОУ «Гимназия № 96 г. Челябинска»	77	19,48	-8,90
	МАОУ «СОШ № 41 г. Челябинска»	117	18,80	-8,22
	МАОУ «СОШ № 152 г. Челябинска»	195	18,46	-7,88

Наименование МОУО	Наименование ОО	Количество обучающихс я в 4-х классах, чел.	Доля обучающихся с «повышенным» уровнем, %	Разница между ср. обл. показателем и показателем ОО.
	МАОУ «СОШ № 6 г. Челябинска»	93	18,28	-7,70
	МАОУ «ОЦ «НЬЮТОН» г. Челябинска»	420	17,86	-7,27
	МБОУ «СОШ № 68 г. Челябинска»	278	17,63	-7,04
	МБОУ «Лицей № 11 г. Челябинска»	129	17,05	-6,47
	МБОУ «СОШ № 115 г. Челябинска»	100	17	-6,42
	МБОУ «СОШ № 146 г. Челябинска»	71	16,90	-6,32
	МАОУ «Образовательный центр № 7 г. Челябинска»	167	16,77	-6,18
	МАОУ «СОШ № 53 г. Челябинска»	115	16,52	-5,94
	МБОУ «СОШ № 81 г. Челябинска»	99	16,16	-5,58
	МАОУ «СОШ № 47 г. Челябинска»	124	16,13	-5,55
	МБОУ «СОШ № 70 г. Челябинска»	87	16,09	-5,51
	МАОУ «СОШ № 8 г. Челябинска»	95	15,79	-5,21
	МБОУ «СОШ № 71 г. Челябинска»	77	15,58	-5
	МАОУ «СОШ № 78 г. Челябинска»	66	15,15	-4,57
	МАОУ «Гимназия № 100 г. Челябинска»	101	14,85	-4,27
	МАОУ «СОШ № 153 г. Челябинска»	103	14,56	-3,98
	МАОУ «Лицей № 102 г. Челябинска»	107	14,02	-3,44
	МБОУ «Прогимназия № 90 г. Челябинска»	100	14	-3,42
	МАОУ «Лицей № 77 г. Челябинска»	113	13,27	-2,69
	МБОУ «СОШ № 33 г. Челябинска»	23	13,04	-2,46
	МБОУ «Лицей № 120 г. Челябинска»	116	12,93	-2,35
	МАОУ «СОШ № 14 г. Челябинска»	39	12,82	-2,24
	МБОУ «Гимназия № 48 г. Челябинска»	125	12,80	-2,22
	МАОУ «СОШ № 24 г. Челябинска»	102	12,75	-2,16
	МБОУ «СОШ № 32 г. Челябинска»	114	12,28	-1,70
	МБОУ «СШИ №3 г. Челябинска»	25	12	-1,42
	МАОУ «СОШ № 155 г. Челябинска»	142	11,97	-1,39
	МБОУ «Гимназия №1 г. Челябинска»	93	11,83	-1,24
	МБОУ «ООШ № 110 г. Челябинска»	51	11,76	-1,18

Наименование МОУО	Наименование ОО	Количество обучающихс я в 4-х классах, чел.	Доля обучающихся с «повышенным» уровнем, %	Разница между ср. обл. показателем и показателем ОО.
	МАОУ «СОШ № 91 г. Челябинска»	112	11,61	-1,02
	МАОУ «СОШ № 59 г. Челябинска»	104	11,54	-0,95
	Школа – интернат № 15 ОАО «РЖД»	35	11,43	-0,85
	МАОУ «СОШ № 118 г. Челябинска»	97	11,34	-0,76
	МБОУ «СОШ № 89 г. Челябинска»	134	11,19	-0,61
	МБОУ «СОШ № 106 г. Челябинска»	36	11,11	-0,53
	МАОУ «Лицей № 35 г. Челябинска»	266	10,90	-0,32
	МБОУ «СОШ № 140 г. Челябинска»	19	10,53	0,06
	МАОУ «СОШ № 46 г. Челябинска»	135	10,37	0,21
	МАОУ «СОШ № 98 г. Челябинска»	58	10,34	0,24
	МАОУ «Лицей № 67 г. Челябинска»	88	10,23	0,36
	МАОУ «СОШ № 13 г. Челябинска»	137	10,22	0,36
	МБОУ «СОШ № 55 г. Челябинска»	98	10,20	0,38
	МБОУ «СОШ № 107 г. Челябинска»	59	10,17	0,41
	МАОУ «СОШ № 25 г. Челябинска»	119	10,08	0,50
	МАОУ «СОШ № 62 г. Челябинска»	72	9,72	0,86
	МБОУ «СОШ № 51 г. Челябинска»	175	9,71	0,87
	МБОУ «СОШ № 28 г. Челябинска»	208	9,62	0,97
	МБОУ «СОШ № 99 г. Челябинска»	84	9,52	1,06
	МАОУ «СОШ № 5 г. Челябинска»	85	9,41	1,17
	МАОУ «Лицей № 37 г. Челябинска»	75	9,33	1,25
	МАОУ «СОШ № 112 г. Челябинска»	131	9,16	1,42
	МАОУ «Гимназия № 76 г. Челябинска»	221	9,05	1,53
	МАОУ «Образовательный центр № 2 г. Челябинска»	420	9,05	1,54
	МАОУ «Лицей № 97 г. Челябинска»	111	9,01	1,57
	МБОУ «СОШ № 17 г. Челябинска»	47	8,51	2,07
	МБОУ «СОШ № 109 г. Челябинска»	119	8,40	2,18
	МАОУ «МЛ № 148 г. Челябинска»	400	8	2,58
	МАОУ «Академический лицей № 95 г. Челябинска»	339	7,96	2,62

Наименование МОУО	Наименование ОО	Количество обучающихс я в 4-х классах, чел.	Доля обучающихся с «повышенным» уровнем, %	Разница между ср. обл. показателем и показателем ОО.
	МБОУ «СОШ № 151 г. Челябинска»	139	7,91	2,67
	МБОУ «СОШ № 129 г. Челябинска»	119	7,56	3,02
	МАОУ «СОШ № 36 г. Челябинска»	134	7,46	3,12
	МБОУ «СОШ № 42 г. Челябинска»	56	7,14	3,44
	МАОУ «Гимназия № 26 г. Челябинска»	142	7,04	3,54
	МАОУ «СОШ № 84 г. Челябинска»	160	6,88	3,71
	МАОУ «Лицей № 142 г. Челябинска»	60	6,67	3,92
	МАОУ «СОШ № 15 г. Челябинска»	171	6,43	4,15
	МАОУ «СОШ № 30 г. Челябинска»	79	6,33	4,25
	МБОУ «ОЦ № 3»	95	6,32	4,27
	МАОУ «СОШ № 124 г. Челябинска»	98	6,12	4,46
	МАОУ «СОШ № 154 г. Челябинска»	183	6,01	4,57
	МБОУ «СОШ № 45 г. Челябинска»	101	5,94	4,64
	МБОУ «СОШ № 121 г. Челябинска»	135	5,93	4,66
	МБОУ «СОШ № 22 г. Челябинска»	70	5,71	4,87
	МБОУ «СОШ № 150 г. Челябинска»	143	5,59	4,99
	МБОУ «СОШ № 105 г. Челябинска»	119	5,04	5,54
	МАОУ «ОЦ № 1»	140	5	5,58
	МБОУ «СОШ № 103 г. Челябинска»	100	5	5,58
	МБОУ «СОШ № 141 г. Челябинска»	60	5	5,58
	МБОУ «СОШ № 54 г. Челябинска»	201	4,98	5,61
	МБОУ «СОШ № 75 г. Челябинска»	206	4,85	5,73
	МБОУ «СОШ № 131 г. Челябинска»	79	3,80	6,79
	МАОУ «СОШ № 21 г. Челябинска»	110	3,64	6,95
	МБОУ «Гимназия № 10 г. Челябинска»	59	3,39	7,19
	МАОУ «СОШ № 130 г. Челябинска»	132	3,03	7,55
	МАОУ «СОШ № 138 г. Челябинска»	99	3,03	7,55
	МАОУ «СОШ № 43 г. Челябинска»	67	2,99	7,60
	МАОУ «ОЦ № 5 г. Челябинска»	240	2,92	7,67

Наименование МОУО	Наименование ОО	Количество обучающихс я в 4-х классах, чел.	Доля обучающихся с «повышенным» уровнем, %	Разница между ср. обл. показателем и показателем ОО.
	МБОУ «СОШ № 92 г. Челябинска»	69	2,90	7,69
	МАОУ «СОШ № 94 г. Челябинска»	139	2,88	7,71
	МБОУ «СОШ № 86 г. Челябинска»	107	2,80	7,78
	МАОУ «СОШ № 74 г. Челябинска»	73	2,74	7,84
	МБОУ «СОШ № 144 г. Челябинска»	74	2,70	7,88
	МАОУ «СОШ № 50 г. Челябинска»	41	2,44	8,14
	МБОУ «СОШ № 19 г. Челябинска»	134	2,24	8,34
	МАОУ «СОШ № 108 г. Челябинска»	180	2,22	8,36
	МАОУ «СОШ № 56 г. Челябинска»	100	2	8,58
	МАОУ «СОШ № 137 г. Челябинска»	107	1,87	8,71
	МБОУ «СОШ № 58 г. Челябинска»	57	1,75	8,83
Чесменский МР	МБОУ «Березинская СОШ»	13	46,15	-35,57
	МБОУ «Огнеупорненская СОШ»	3	33,33	-22,75
	МБОУ «Беловская СОШ»	9	22,22	-11,64
	МБОУ «Углицкая СОШ»	6	16,67	-6,08
	МБОУ «Тарутинская СОШ имени Завершинского В.И.»	9	11,11	-0,53
	МБОУ «Цвиллингская СОШ»	10	10	0,58
	МБОУ «Чесменская СОШ им. Гаврилова М.В.»	45	4,44	6,14
	МБОУ «Чесменская СОШ №1»	49	4,08	6,50
	МБОУ «Светловская СОШ им. Анчина Н.Н.»	13	0	10,58
	МБОУ «Черноборская СОШ»	13	0	10,58
	МБОУ «Новоеткульская СОШ»	9	0	10,58
	МБОУ «Тарасовская СОШ»	7	0	10,58
	МБОУ «Калиновская СОШ»	5	0	10,58
	МБОУ «Новоукраинская СОШ»	5	0	10,58
	МБОУ «Редутовская оош»	4	0	10,58
	МБОУ «Климовская НОШ»	2	0	10,58
	МБОУ «Новомирская ООШ»	2	0	10,58
Южноуральский	МАОУ «СОШ № 7»	105	20	-9,42

Наименование МОУО	Наименование ОО	Количество обучающихс я в 4-х классах, чел.	Доля обучающихся с «повышенным» уровнем, %	Разница между ср. обл. показателем и показателем ОО.
ГО	МОУ СОШ №6	66	13,64	-3,05
	МОУ СОШ № 4	86	11,63	-1,04
	МОУ СОШ № 3	103	4,85	5,73
	МОУ ООШ №5	37	2,70	7,88
	МОУ СОШ № 1	46	0	10,58

Распределение участников комплексной работы по уровням сформированности ФГ в разрезе ОО Челябинской области

Наименование МОУО	Наименование ОО	Кол-во обучающихся в 4-х классах, чел.	Доля обучающихся, достигших уровня сформированности ФГ, %		
			Недостаточный	Базовый	Повышенный
Агаповский МР	МОУ «Аблязовская НОШ имени Бикмаметова И.И.»	4	0	100	0
	МОУ «Агаповская СОШ №1 имени П.А.Скачкова»	71	12,68	70,42	16,90
	МОУ «Агаповская СОШ №2»	48	6,25	68,75	25
	МОУ «Буранная НОШ»	37	13,51	72,97	13,51
	МОУ «Верхнекизильская ООШ»	12	16,67	83,33	0
	МОУ «Гумбейская НОШ им. Долгушиной М.И.»	9	0	66,67	33,33
	МОУ «Желтинская СОШ»	16	6,25	93,75	0
	МОУ «Магнитная СОШ»	43	4,65	51,16	44,19
	МОУ «Наваринская НОШ им. Прокопьева С.Н.»	9	33,33	66,67	0
	МОУ «Наровчатская СОШ»	21	0	100	0
	МОУ «Новобурановская школа»	22	13,64	68,18	18,18
	МОУ «Новоянгельская ООШ»	7	0	71,43	28,57
	МОУ «Первомайская СОШ»	27	7,41	81,48	11,11
	МОУ «Приморская СОШ»	42	19,05	73,81	7,14
	МОУ «Ржавская СОШ»	10	20	80	0
	МОУ «Светлогорская СОШ»	15	6,67	80	13,33
	МОУ «Черниговская СОШ»	3	0	100	0
	МОУ «Элеваторская НОШ»	14	28,57	42,86	28,57
	МОУ «Янгельская СОШ имени Филатова А.К.»	18	5,56	55,56	38,89
Аргаяшский МР	МОУ «Курмановская СОШ»	14	0	71,43	28,57
	МОУ «Метелевская СШ»	15	46,67	53,33	0
	МОУ «Начальная школа-детский сад» № 24 д.Куянбаева	2	0	100	0
	МОУ «Начальная школа-детский сад» № 26 д.Камышевка	11	0	36,36	63,64
	МОУ «Начальная школа-детский сад» д. С. Соболева	3	33,33	66,67	0
	МОУ «Яраткуловская СШ»	16	6,25	87,50	6,25
	МОУ «Аязгуловская ОШ»	10	0	80	20

	МОУ Акбашевская СОШ	36	47,22	52,78	0
	МОУ Аргаяшская СОШ 2	86	23,26	73,26	3,49
	МОУ Аргаяшская СОШ №1	75	5,33	56	38,67
	МОУ Бажикаевская СОШ	20	25	70	5
	МОУ Байгазинская СОШ	9	22,22	55,56	22,22
	МОУ Байрамгуловская СОШ	28	50	32,14	17,86
	МОУ Березовская СОШ	7	0	71,43	28,57
	МОУ Губернская ООШ	12	33,33	66,67	0
	МОУ Дербишевская СОШ	42	47,62	47,62	4,76
	МОУ Краснооктябрьская СОШ	47	17,02	68,09	14,89
	МОУ Кузнецкая СОШ	19	10,53	26,32	63,16
	МОУ Кузяшевская СОШ	9	33,33	66,67	0
	МОУ Куйсаринская ООШ	10	60	40	0
	МОУ Кулуевская СОШ	38	26,32	60,53	13,16
	МОУ Ново-Соболевская ОШ	7	14,29	71,43	14,29
	МОУ Худайбердинская СШ	18	11,11	44,44	44,44
Ашинский МР	МБОУ «СОШ №2» города Аши	50	18	70	12
	МКОУ «СОШ № 1» г. Миньяра	33	0	81,82	18,18
	МКОУ «СОШ № 1» г.Сим	49	16,33	75,51	8,16
	МКОУ «СОШ № 4» г. Миньяра	53	9,43	60,38	30,19
	МКОУ «СОШ № 7» г. Аши	46	21,74	67,39	10,87
	МКОУ «СОШ № 9 г. Аши» (с профессиональным обучением)	48	6,25	87,50	6,25
	МКОУ «СОШ №2» города Сим	79	31,65	63,29	5,06
	МКОУ «СОШ №26» рабочего поселка Кропачево	41	36,59	63,41	0
	МКОУ «СОШ №3» г. Аши	88	5,68	57,95	36,36
	МКОУ «СОШ № 4 им. Героя России Конопелькина Е.Н.» г. Аши	75	12	77,33	10,67
	МКОУ «СОШ» поселка Ук	13	38,46	53,85	7,69
Брединский МР	МКОУ «Андреевская СОШ»	14	7,14	71,43	21,43
	МКОУ «Атамановская ООШ»	3	33,33	66,67	0
	МКОУ «Боровская СОШ имени Героя России Тимура Ибрагимова»	18	11,11	88,89	0
	МКОУ «Брединская ООШ №5»	2	50	50	0



	МКОУ «Брединская СОШ №1»	106	10,38	72,64	16,98
	МКОУ «Брединская СОШ №4»	25	0	52	48
	МКОУ «Калининская СОШ»	8	0	87,50	12,50
	МКОУ «Княженская СОШ»	5	0	80	20
	МКОУ «Комсомольская СОШ»	9	22,22	66,67	11,11
	МКОУ «Наследницкая СОШ имени воина-интернационалиста Виктора Свеженцева»	11	72,73	27,27	0
	МКОУ «Павловская СОШ»	12	25	58,33	16,67
	МКОУ «Рымникская СОШ»	13	0	53,85	46,15
Варненский МР	МОУ «Гимназия им. К. Орфа» с. Варны	50	28	64	8
	МОУ «НОШ» п. Дружный	2	0	50	50
	МОУ «ООШ» с. Александровки	3	0	100	0
	МОУ «СОШ» п. Новый Урал	22	50	45,45	4,55
	МОУ «СОШ» с. Николаевка	4	50	50	0
	МОУ СОШ №1 с. Варны	77	19,48	61,04	19,48
	МОУ СОШ №2 с. Варны	28	21,43	75	3,57
	МОУ СОШ п. Красный Октябрь	12	16,67	58,33	25
	МОУ СОШ п. Новопокровка	9	0	66,67	33,33
	МОУ СОШ п.Арчаглы-Аят	10	0	50	50
	МОУ СОШ с. Алексеевки	5	0	100	0
	МОУ СОШ с. Кулевчи	5	20	60	20
	МОУ СОШ с. Лейпциг	9	0	88,89	11,11
	МОУ СОШ с.Бородиновка	13	23,08	61,54	15,38
	МОУ СОШ с.Катенино	9	22,22	66,67	11,11
	МОУ СОШ с.Толсты	16	43,75	43,75	12,50
Верхнеуральский МР	МОУ «Межозерная ООШ»	34	11,76	76,47	11,76
	МОУ «Бабарыкинская СОШ»	6	33,33	50	16,67
	МОУ «Карагайская СОШ»	9	44,44	55,56	0
	МОУ «Кирсинская СОШ»	19	15,79	78,95	5,26
	МОУ «Межозерная СОШ»	72	23,61	73,61	2,78
	МОУ «Петропавловская СОШ»	27	0	96,30	3,70
	МОУ «Смеловская СОШ»	5	0	80	20
	МОУ «СОШ № 1 г. Верхнеуральска»	79	22,78	56,96	20,25
	МОУ «СОШ №2 г. Верхнеуральска»	58	31,03	55,17	13,79

	МОУ «Спасская СОШ»	12	33,33	50	16,67
	МОУ «Степнинская СОШ»	12	16,67	83,33	0
	МОУ «Сухтелинская ООШ»	7	0	100	0
	МОУ «Урлядинская ООШ»	5	0	40	60
	МОУ «Форштадтская ООШ»	15	0	86,67	13,33
	МОУ «Эстонская ООШ»	5	0	100	0
	МОУ «Краснинская СОШ»	11	0	90,91	9,09
	МОУ «Сурменевская СОШ»	10	0	100	0
Верхнеуфалейский ГО	МБОУ «СОШ № 1»	80	26,25	61,25	12,50
	МБОУ Гимназия № 7 «Ступени»	54	12,96	83,33	3,70
	МБОУ СОШ № 12	12	25	66,67	8,33
	МБОУ СОШ № 2	65	10,77	75,38	13,85
	МБОУ СОШ № 3	25	44	52	4
	МБОУ СОШ № 4	13	7,69	69,23	23,08
	МБОУ СОШ № 5	43	0	88,37	11,63
	МБОУ СОШ № 6	45	24,44	66,67	8,89
Еманжелинский МР	МБОУ «СОШ № 11»	21	42,86	38,10	19,05
	МБОУ «СОШ № 14»	81	1,23	71,60	27,16
	МБОУ «СОШ № 15»	59	16,95	67,80	15,25
	МБОУ «СОШ № 16»	114	14,91	64,91	20,18
	МБОУ «СОШ № 2»	72	19,44	59,72	20,83
	МБОУ «СОШ № 3»	17	23,53	70,59	5,88
	МБОУ «СОШ № 4»	78	25,64	51,28	23,08
	МБОУ «СОШ № 5»	44	20,45	50	29,55
	МБОУ «СОШ № 9»	76	23,68	64,47	11,84
Еткульский МР	МБОУ «Еткульская СОШ»	92	5,43	59,78	34,78
	МБОУ «Коелгинская СОШ имени С.В.Хохрякова»	39	17,95	53,85	28,21
	МБОУ Селезянская СОШ	16	12,50	75	12,50
	МКОУ «Лебедёвская ООШ»	10	60	40	0
	МКОУ «Белоусовская ООШ»	2	0	100	0
	МКОУ «Еманжелинская СОШ»	50	20	68	12
	МКОУ «Каратабанская СОШ»	16	0	81,25	18,75
	МКОУ «Новобатуринская СОШ»	24	0	58,33	41,67
	МКОУ «Печёнкинская начальная школа»	7	28,57	42,86	28,57

	МКОУ «Пискловская ООШ»	4	0	75	25
	МКОУ «Погорельская начальная школа»	3	0	100	0
	МКОУ «Потаповская ООШ»	4	0	75	25
	МКОУ «Приозерная НОШ»	3	0	100	0
	МКОУ «Таяндинская СОШ»	8	12,50	87,50	0
	МКОУ «Шибавская ООШ»	3	0	66,67	33,33
	МКОУ Белоносовская СОШ	25	36	56	8
Златоустовский ГО	МАОУ «СОШ № 13»	11	0	81,82	18,18
	МАОУ НОШ № 25	19	5,26	47,37	47,37
	МАОУ СОШ № 1	59	20,34	69,49	10,17
	МАОУ СОШ № 10	51	1,96	56,86	41,18
	МАОУ СОШ № 15	145	5,52	74,48	20
	МАОУ СОШ № 18	85	10,59	72,94	16,47
	МАОУ СОШ № 2	104	27,88	61,54	10,58
	МАОУ СОШ № 21	94	7,45	81,91	10,64
	МАОУ СОШ № 25	52	3,85	71,15	25
	МАОУ СОШ № 3	54	55,56	37,04	7,41
	МАОУ СОШ № 34	91	2,20	68,13	29,67
	МАОУ СОШ № 35	158	5,06	81,65	13,29
	МАОУ СОШ № 36	118	8,47	76,27	15,25
	МАОУ СОШ № 37	86	0	86,05	13,95
	МАОУ СОШ № 38	103	23,30	76,70	0
	МАОУ СОШ № 4	70	22,86	62,86	14,29
	МАОУ СОШ № 45	80	13,75	78,75	7,50
	МАОУ СОШ № 8	65	12,31	70,77	16,92
	МАОУ СОШ № 9	69	21,74	68,12	10,14
	МАОУ СОШ № 90	200	10,50	59,50	30
Карабашский ГО	МКОУ СОШ №1	93	26,88	65,59	7,53
	МКОУ СОШ №2	12	8,33	91,67	0
	МКОУ СОШ №4	13	53,85	38,46	7,69
	МКОУ СОШ №6	13	23,08	76,92	0
Карталинский МР	МОУ «Анненская СОШ»	21	14,29	76,19	9,52
	МОУ «Варшавская СОШ»	8	0	50	50
	МОУ «Великопетровская СОШ»	11	9,09	72,73	18,18

	МОУ «Еленинская СОШ»	15	13,33	80	6,67
	МОУ «Неплюевская СОШ»	11	0	100	0
	МОУ «Новокаолиновская СОШ»	20	15	65	20
	МОУ «Полтавская СОШ»	27	7,41	74,07	18,52
	МОУ «Рассветинская СОШ»	9	33,33	66,67	0
	МОУ «Снеженская СОШ»	7	42,86	14,29	42,86
	МОУ «СОШ № 131»	95	6,32	77,89	15,79
	МОУ «СОШ № 45»	90	0	84,44	15,56
	МОУ «СОШ №1»	21	9,52	85,71	4,76
	МОУ «СОШ №17»	131	0,76	76,34	22,90
	МОУ «Южно-Степная СОШ»	14	14,29	78,57	7,14
Каслинский МР	МОУ «Береговская СОШ»	18	27,78	72,22	0
	МОУ «Булзинская ООШ»	7	0	100	0
	МОУ «Вишневогорская СОШ №37»	45	37,78	51,11	11,11
	МОУ «Воздвиженская СОШ №36»	9	44,44	55,56	0
	МОУ «Григорьевская ООШ»	2	50	50	0
	МОУ «Каслинская ООШ №25»	10	10	60	30
	МОУ «Каслинская СОШ №24»	72	26,39	61,11	12,50
	МОУ «Огнёвская СОШ»	3	100	0	0
	МОУ «Тюбукская СОШ № 3»	36	25	58,33	16,67
	МОУ «Маукская ООШ №35»	6	50	50	0
	МОУ Багарякская СОШ	14	7,14	85,71	7,14
	МОУ Каслинская СОШ №27	75	25,33	65,33	9,33
	МОУ «Шабуровская СОШ»	13	7,69	76,92	15,38
Катав-Ивановский МР	МОУ «ООШ №2 г. Юрюзань»	15	53,33	46,67	0
	МОУ «ООШ №3 г. Юрюзань»	5	0	100	0
	МОУ «ООШ №4 г. Катав-Ивановска»	16	12,50	87,50	0
	МОУ «ООШ №5 г. Катав-Ивановска»	11	9,09	72,73	18,18
	МОУ «СОШ №1 г. Катав-Ивановска»	99	9,09	59,60	31,31
	МОУ «СОШ №1 г. Юрюзань»	68	33,82	58,82	7,35
	МОУ «СОШ №2 г. Катав-Ивановска»	53	64,15	30,19	5,66
	МОУ «СОШ №2 г. Юрюзань»	42	9,52	71,43	19,05
	МОУ «СОШ с. Серпиевка»	3	33,33	66,67	0

Кизильский МР	МОУ «Зингейская школа»	10	60	40	0
	МОУ «Кацбахская школа»	5	0	100	0
	МОУ «Новопокровская школа»	5	20	60	20
	МОУ «Богдановская школа»	9	0	66,67	33,33
	МОУ «Гранитная школа»	5	0	100	0
	МОУ «Измайловская школа»	8	25	62,50	12,50
	МОУ «Карабулакская школа»	3	33,33	33,33	33,33
	МОУ «Кизильская школа № 2»	46	0	71,74	28,26
	МОУ «Кизильская школа №1»	55	0	94,55	5,45
	МОУ «Обручевская школа»	13	53,85	46,15	0
	МОУ «Полоцкая школа»	13	7,69	92,31	0
	МОУ «Пустьоктябрьская школа»	10	0	90	10
	МОУ «Сыртинская школа»	8	0	75	25
	МОУ «Уральская школа»	6	0	16,67	83,33
Копейский ГО	МОУ «ООШ № 15 имени Г.А. Труша»	10	20	80	0
	МОУ «СОШ № 1»	103	26,21	61,17	12,62
	МОУ «СОШ № 16»	58	8,62	82,76	8,62
	МОУ «СОШ № 2»	137	8,76	68,61	22,63
	МОУ «СОШ № 21»	35	11,43	85,71	2,86
	МОУ «СОШ № 23»	153	22,88	56,86	20,26
	МОУ «СОШ № 24»	62	16,13	61,29	22,58
	МОУ «СОШ № 32»	50	14	62	24
	МОУ «СОШ № 4»	97	27,84	61,86	10,31
	МОУ «СОШ № 42»	112	12,50	72,32	15,18
	МОУ «СОШ № 43»	68	8,82	72,06	19,12
	МОУ «СОШ № 44 имени С.Ф. Бароненко»	145	9,66	71,03	19,31
	МОУ «СОШ № 45»	40	20	65	15
	МОУ «СОШ № 47»	67	11,94	59,70	28,36
	МОУ «СОШ № 48»	149	10,07	71,81	18,12
	МОУ «СОШ № 49»	38	7,89	86,84	5,26
	МОУ «СОШ № 5»	17	64,71	35,29	0
	МОУ «СОШ № 6»	155	38,06	49,03	12,90
	МОУ «СОШ № 7»	168	11,90	72,02	16,07
	МОУ «СОШ № 9»	107	8,41	85,05	6,54

Коркинский МО	МОУ «СОШ №13»	161	36,65	48,45	14,91
	МБОУ «НОШ №3»	117	24,79	68,38	6,84
	МБОУ «ООШ № 26»	50	26	64	10
	МБОУ «ООШ №10»	72	4,17	75	20,83
	МБОУ «ООШ №19»	26	3,85	88,46	7,69
	МБОУ «ООШ №8»	76	3,95	80,26	15,79
	МБОУ «СОШ № 11»	54	11,11	77,78	11,11
	МБОУ «СОШ №28»	65	20	72,31	7,69
	МБОУ «СОШ №9»	65	0	92,31	7,69
	МБОУ «НОШ № 7»	93	23,66	62,37	13,98
	МБОУ «ООШ № 14»	52	11,54	61,54	26,92
	МБОУ «ООШ № 22»	9	11,11	44,44	44,44
	МБОУ «ООШ № 29»	5	0	80	20
	МБОУ «ООШ № 4»	26	7,69	80,77	11,54
Красноармейский МР	МОУ «Сугоякская СОШ»	6	16,67	66,67	16,67
	МОУ «Алабугская СОШ»	3	0	100	0
	МОУ «Боровская начальная школа-детский сад»	1	0	0	100
	МОУ «Бродокалмакская СОШ»	31	6,45	83,87	9,68
	МОУ «Донгузловская СОШ»	9	33,33	66,67	0
	МОУ «Дубровская СОШ»	13	0	69,23	30,77
	МОУ «Канашевская СОШ»	22	9,09	81,82	9,09
	МОУ «Козыревская СОШ»	32	71,88	28,13	0
	МОУ «К-Соловьевская ООШ»	1	0	0	100
	МОУ «Лазурненская СОШ»	41	19,51	73,17	7,32
	МОУ «Миасская СОШ №1»	79	15,19	68,35	16,46
	МОУ «Миасская СОШ №2»	57	21,05	66,67	12,28
	МОУ «Октябрьская СОШ»	17	47,06	52,94	0
	МОУ «Петровская СОШ»	38	28,95	55,26	15,79
	МОУ «Родниковская ООШ»	1	0	100	0
	МОУ «Русскотеченская СОШ»	5	60	40	0
	МОУ «Сычевская ООШ»	3	33,33	33,33	33,33
	МОУ «Таукаевская ООШ»	8	12,50	75	12,50
	МОУ «Теренкульская ООШ»	6	16,67	83,33	0
	МОУ «Устьянцевская ООШ»	4	50	50	0

	МОУ «Фроловская ООШ»	6	0	33,33	66,67
	МОУ «Черкасовская начальная школа-детский сад»	4	25	75	0
	МОУ «Шумовская СОШ»	10	10	90	0
	МОУ «Якуповская ООШ»	3	0	100	0
Кунашакский МР	МБОУ «Тахталымская СОШ»	26	50	50	0
	МКОУ « СОШ п. Муслюмово ж-д.ст.»	32	0	53,13	46,88
	МКОУ «Буринская СОШ»	2	0	100	0
	МКОУ «Ибрагимовская ООШ»	5	0	100	0
	МКОУ «Карагайкульская ООШ»	2	0	50	50
	МКОУ «Курмановская СОШ»	12	8,33	83,33	8,33
	МКОУ «Куяшская СОШ»	6	0	83,33	16,67
	МКОУ «Новобуринская СОШ»	20	10	85	5
	МКОУ «Тюляковская ООШ»	4	0	25	75
	МКОУ «Уркульская СОШ»	15	0	80	20
	МКОУ «Усть-Багарякская СОШ»	9	0	100	0
	МКОУ Кунашакская СОШ	102	50,98	41,18	7,84
	МКОУ Саринская СОШ	14	28,57	35,71	35,71
	МОУ «Борисовская ООШ»	2	0	100	0
	МОУ Аминевская ООШ	3	0	66,67	33,33
Кусинский МР	МБОУ Злоказовская СОШ	12	33,33	58,33	8,33
	МБОУ Медведёвская СОШ.	15	40	60	0
	МБОУ Петропавловская СОШ	3	0	100	0
	МБОУ СОШ № 1 г. Куса	15	0	86,67	13,33
	МБОУ СОШ № 8	88	11,36	64,77	23,86
	МБОУ СОШ № 9	75	16	69,33	14,67
	МБОУ СОШ р.п. Магнитка	37	13,51	81,08	5,41
Кыштымский ГО	МОУ «НОШ № 2»	114	24,56	58,77	16,67
	МОУ «СОШ № 1»	69	2,90	88,41	8,70
	МОУ «КНШ-Д/С №14»	6	16,67	66,67	16,67
	МОУ «СОШ №3»	31	64,52	35,48	0
	МОУ «ООШ №11 им. М.П. Аношкина»	16	75	25	0
	МОУ «СОШ № 13»	91	4,40	81,32	14,29
	МОУ ООШ №4	37	8,11	78,38	13,51
	МОУ ООШ №8	3	33,33	66,67	0

	МОУ ООШ №9	1	0	100	0
	МОУ СОШ №10	49	24,49	63,27	12,24
Локомотивный ГО	МКОУ СОШ №2	82	43,90	51,22	4,88
Магнитогорский ГО	МАОУ «Академический лицей»	24	0	87,50	12,50
	МАОУ «МЛ № 1» г. Магнитогорска	103	3,88	54,37	41,75
	МОУ «Гимназия № 53»	124	8,87	70,16	20,97
	МОУ «Гимназия №18» города Магнитогорска	85	28,24	50,59	21,18
	МОУ «МГМЛ»	113	3,54	60,18	36,28
	МОУ «СОШ № 1» г. Магнитогорска	295	16,95	68,14	14,92
	МОУ «СОШ № 12» г. Магнитогорска	174	35,06	58,05	6,90
	МОУ «СОШ № 13 им. Ю.А. Гагарина» г. Магнитогорска	120	7,50	64,17	28,33
	МОУ «СОШ № 14» г. Магнитогорска	80	11,25	71,25	17,50
	МОУ «СОШ № 16» г. Магнитогорска	147	21,09	58,50	20,41
	МОУ «СОШ № 20» г. Магнитогорска	92	2,17	54,35	43,48
	МОУ «СОШ № 21» г. Магнитогорска	107	0,93	64,49	34,58
	МОУ «СОШ № 25 при МаГК» г. Магнитогорска	99	11,11	80,81	8,08
	МОУ «СОШ № 28» г. Магнитогорска	137	40,15	54,01	5,84
	МОУ «СОШ № 3» г. Магнитогорска	108	21,30	61,11	17,59
	МОУ «СОШ № 31» г. Магнитогорска	108	0	84,26	15,74
	МОУ «СОШ № 32» г. Магнитогорска	130	2,31	90,77	6,92
	МОУ «СОШ № 33 с УИАЯ» г. Магнитогорска	38	2,63	52,63	44,74
	МОУ «СОШ № 34» г. Магнитогорска	65	10,77	81,54	7,69
	МОУ «СОШ № 36»	120	26,67	58,33	15
	МОУ «СОШ № 37» г. Магнитогорска	47	8,51	72,34	19,15
	МОУ «СОШ № 38 им. В.И. Машковцева» г. Магнитогорска	88	26,14	62,50	11,36
	МОУ «СОШ № 39» г. Магнитогорска	100	24	64	12
	МОУ «СОШ № 40» г. Магнитогорска	186	29,57	55,91	14,52
	МОУ «СОШ № 41» г. Магнитогорска	85	11,76	70,59	17,65
	МОУ «СОШ № 42» г. Магнитогорска	71	43,66	40,85	15,49
	МОУ «СОШ № 47» г. Магнитогорска	256	33,98	48,05	17,97
	МОУ «СОШ № 48» г. Магнитогорска	84	13,10	71,43	15,48



	МОУ «СОШ № 5 УИМ» г. Магнитогорска	86	20,93	53,49	25,58
	МОУ «СОШ № 50» г. Магнитогорска	129	4,65	79,84	15,50
	МОУ «СОШ № 54» г. Магнитогорска	111	12,61	79,28	8,11
	МОУ «СОШ № 55» г. Магнитогорска	135	28,15	60	11,85
	МОУ «СОШ № 56 УИМ» г. Магнитогорска	144	12,50	61,81	25,69
	МОУ «СОШ № 59 им. И. Ромазана» г. Магнитогорска	112	3,57	76,79	19,64
	МОУ «СОШ № 60» г. Магнитогорска	77	0	76,62	23,38
	МОУ «СОШ № 61» города Магнитогорска	122	51,64	42,62	5,74
	МОУ «СОШ № 62» г. Магнитогорска	55	14,55	54,55	30,91
	МОУ «СОШ № 63» города Магнитогорска	148	1,35	74,32	24,32
	МОУ «СОШ № 64 им. Б. Ручьева» г. Магнитогорска	125	11,20	57,60	31,20
	МОУ «СОШ № 65 им. Б.П. Агапитова УИПМЭЦ» г. Магнитогорска	122	13,11	71,31	15,57
	МОУ «СОШ № 66» г. Магнитогорска	70	21,43	65,71	12,86
	МОУ «СОШ № 67» города Магнитогорска	147	18,37	58,50	23,13
	МОУ «СОШ № 8» г. Магнитогорска	191	18,32	65,97	15,71
	МОУ «СШИ № 2» г. Магнитогорска	39	12,82	56,41	30,77
	МОУ «С(к)ОШ № 24» г. Магнитогорска	1	0	0	100
	МОУ «СОШ № 10 им. В.П. Поляничко» г. Магнитогорска	143	30,77	54,55	14,69
	МОУ «СОШ №7 им. Д.П. Галкина» города Магнитогорска	63	36,51	44,44	19,05
Миасский ГО	МАОУ «Гимназия № 19»	98	25,51	59,18	15,31
	МАОУ «Гимназия №26»	108	37,96	47,22	14,81
	МАОУ «Лицей № 6»	94	24,47	59,57	15,96
	МАОУ «МСОШ № 16»	161	10,56	64,60	24,84
	МАОУ «МСОШ № 20»	125	4,80	89,60	5,60
	МАОУ «ОЦ»	56	42,86	33,93	23,21
	МАОУ «СОШ № 1»	118	26,27	62,71	11,02
	МАОУ «СОШ № 10»	82	4,88	87,80	7,32
	МАОУ «СОШ № 13» им. Д.И. Кашигина	105	20,95	77,14	1,90
	МАОУ «СОШ № 4»	112	16,07	58,04	25,89
	МАОУ «СОШ № 44» им. Г. Я. Грица	98	10,20	80,61	9,18
	МАОУ «СОШ №17» имени Героя России	85	10,59	78,82	10,59

	Шендрика В.Г.				
	МАОУ СОШ № 21	110	32,73	57,27	10
	МБОУ «СОШ №22»	47	38,30	46,81	14,89
	МБОУ СОШ № 18	62	17,74	58,06	24,19
	МКОУ «ООШ № 15»	20	15	80	5
	МКОУ «ООШ № 23»	11	9,09	63,64	27,27
	МКОУ «ООШ № 36»	10	10	90	0
	МКОУ «ООШ № 60»	22	0	90,91	9,09
	МКОУ «ООШ №14»	45	42,22	51,11	6,67
	МКОУ «ООШ №28»	47	25,53	68,09	6,38
	МКОУ «ООШ №32»	14	21,43	57,14	21,43
	МКОУ «ООШ№8»	8	12,50	87,50	0
	МКОУ «СОШ № 11»	75	17,33	72	10,67
	МКОУ «СОШ № 29»	56	21,43	62,50	16,07
	МКОУ «СОШ № 30»	66	74,24	25,76	0
	МКОУ «СОШ № 42»	20	5	90	5
	МКОУ «СОШ № 73»	7	0	57,14	42,86
	МКОУ «СОШ №2»	9	11,11	77,78	11,11
	МКОУ «СОШ №31»	15	13,33	86,67	0
	МКОУ «СОШ №35»	8	0	87,50	12,50
	МКОУ «СОШ №7»	69	17,39	66,67	15,94
	МКОУ «СОШ №9»	85	14,12	75,29	10,59
	МКОУ «СОШ№3»	42	26,19	64,29	9,52
	МКОУ ООШ №5	11	9,09	36,36	54,55
Нагайбакский МР	МОУ «Красногорская СОШ»	18	44,44	27,78	27,78
	МОУ «Ново-Рассыпнянская СОШ»	13	23,08	69,23	7,69
	МОУ «Арсинская СОШ»	11	9,09	81,82	9,09
	МОУ «Балканская СОШ им. П.И. Сумина»	8	0	62,50	37,50
	МОУ «Гумбейская СОШ»	16	56,25	37,50	6,25
	МОУ «Кассельская СОШ»	10	10	90	0
	МОУ «Остроленская СОШ»	24	33,33	66,67	0
	МОУ «Парижская СОШ»	23	0	95,65	4,35
	МОУ «Фершампенуазская СШ»	53	11,32	84,91	3,77
	МОУ Куликовская СОШ	11	18,18	45,45	36,36

Нязепетровский МР	МКОУ «Араслановская ООШ»	1	0	100	0
	МКОУ «Араслановская СОШ»	7	57,14	42,86	0
	МКОУ «Первомайская СОШ»	5	0	80	20
	МКОУ «Ситцевская СОШ»	5	0	100	0
	МКОУ «Ункурдинская СОШ»	9	33,33	66,67	0
	МКОУ «Шемахинская СОШ»	6	50	50	0
	МКОУ СОШ №1 г. Нязепетровска	57	1,75	73,68	24,56
	МКОУ СОШ №2 г. Нязепетровска	23	26,09	69,57	4,35
	МКОУ СОШ №27 г. Нязепетровска	30	33,33	56,67	10
	МКОУ СОШ №3 г. Нязепетровска	22	4,55	72,73	22,73
Озёрский ГО	МБОУ «Лицей №23»	80	11,25	42,50	46,25
	МБОУ «СОШ №41»	60	18,33	70	11,67
	МБОУ СОШ №21	49	24,49	55,10	20,41
	МБОУ СОШ №24	79	32,91	40,51	26,58
	МБОУ СОШ №25	79	63,29	32,91	3,80
	МБОУ СОШ №27	71	22,54	59,15	18,31
	МБОУ СОШ №30	50	14	66	20
	МБОУ СОШ №32	61	9,84	44,26	45,90
	МБОУ СОШ №33	97	16,49	61,86	21,65
	МБОУ СОШ №35	32	9,38	68,75	21,88
	МБОУ СОШ №38	82	9,76	58,54	31,71
Октябрьский МР	МОУ «Октябрьская НОШ»	82	18,29	59,76	21,95
	МОУ «Подовинновская СОШ»	28	53,57	42,86	3,57
	МОУ «Барсучанская СОШ»	11	36,36	54,55	9,09
	МОУ «Березовская ООШ»	2	0	50	50
	МОУ «Вагановская СОШ»	8	0	100	0
	МОУ «Каракульская СОШ»	8	12,50	75	12,50
	МОУ «Кочердыкская СОШ»	5	40	60	0
	МОУ «Крутоярская СОШ»	8	25	75	0
	МОУ «Маякская СОШ»	5	20	80	0
	МОУ «Новомосковская СОШ»	3	0	66,67	33,33
	МОУ «Свободненская СОШ»	1	0	100	0
	МОУ «Уйско-Чебаркульская СОШ»	6	0	83,33	16,67
	МОУ «Чудиновская СОШ»	5	60	40	0

Пластовский МР	МКОУ «Начальная школа - д/с № 23»	4	0	100	0
	МКОУ «Степнинская школа»	15	26,67	73,33	0
	МКОУ «Школа № 10 г. Пласта»	48	39,58	58,33	2,08
	МКОУ «Школа № 12» г. Пласта	14	21,43	64,29	14,29
	МКОУ «Школа № 14» с. Кочкарь	12	8,33	91,67	0
	МКОУ «Школа № 15» с. Демарино	10	10	60	30
	МКОУ «Школа № 16» с. Верхняя Кабанка	12	16,67	83,33	0
	МКОУ «Школа № 17» с. Борисовка	15	13,33	66,67	20
	МКОУ «Школа № 2» г. Пласта	72	31,94	54,17	13,89
	МКОУ «Школа № 20» г. Пласта	74	4,05	82,43	13,51
	МКОУ «Школа №18» с. Верхняя Санарка имени П.И.Сумина	5	0	100	0
Саткинский МР	МАОУ «СОШ №4 им. В.Г.Некрасова»	88	1,14	90,91	7,95
	МАОУ «СОШ №10»	58	6,90	68,97	24,14
	МАОУ «СОШ №11»	71	4,23	54,93	40,85
	МАОУ «СОШ №12»	64	9,38	82,81	7,81
	МАОУ «СОШ №13»	73	24,66	69,86	5,48
	МАОУ «СОШ №40»	70	24,29	60	15,71
	МАОУ «СОШ №5»	68	8,82	63,24	27,94
	МАОУ «СОШ №66 р.п. Бердяуш»	43	23,26	69,77	6,98
	МАОУ «СОШ №9»	68	27,94	54,41	17,65
	МБОУ «СОШ р.п. Межевой»	39	2,56	82,05	15,38
	МКОУ «ООШ №24 им. Г.И. Папышева»	14	14,29	78,57	7,14
	МКОУ «СОШ №21 им. Г.М. Лаптева»	7	0	71,43	28,57
	МКОУ «СОШ №8 г. Бакала»	26	11,54	73,08	15,38
	МКОУ «СОШ р.п. Сулея»	19	5,26	78,95	15,79
	МКОУ «СОШ с. Айлино»	5	0	60	40
	МКОУ «СШИ р.п. Межевой»	11	9,09	90,91	0
	МОУ «СОШ №14»	63	26,98	66,67	6,35
Снежинский ГО	МБОУ «Гимназия № 127»	91	3,30	23,08	73,63
	МБОУ СОШ № 117	83	16,87	72,29	10,84
	МБОУ СОШ № 125	101	17,82	61,39	20,79
	МБОУ СОШ № 126	79	6,33	84,81	8,86
	МБОУ СОШ №121	85	20	58,82	21,18

	МБОУ СОШ №135	112	0,89	76,79	22,32
Сосновский МР	«МОУ Солнечная СОШ»	18	44,44	55,56	0
	МОУ «Б-Баландинская ООШ»	17	52,94	41,18	5,88
	МОУ «Вознесенская ООШ»	11	18,18	81,82	0
	МОУ «Долгодеревенская СОШ»	145	22,07	63,45	14,48
	МОУ «Есаульская СОШ»	36	5,56	72,22	22,22
	МОУ «ИТ-лицей Привилегия»	79	17,72	75,95	6,33
	МОУ «Касаргинская СОШ»	10	40	60	0
	МОУ «Краснопольская СОШ»	92	21,74	75	3,26
	МОУ «Малиновская ООШ»	6	0	66,67	33,33
	МОУ «Мирненская СОШ»	24	4,17	95,83	0
	МОУ «Полетаевская СОШ»	87	34,48	56,32	9,20
	МОУ «Рощинская СОШ»	105	34,29	54,29	11,43
	МОУ «Саккуловская СОШ»	40	10	77,50	12,50
	МОУ «Саргазинская СОШ».	34	29,41	61,76	8,82
	МОУ «Сирюсинская СОШ»	17	23,53	76,47	0
	МОУ «Смольнинская ООШ»	10	50	50	0
	МОУ «СОШ п. Полевой»	8	12,50	75	12,50
	МОУ «Теченская СОШ»	14	14,29	85,71	0
	МОУ «Томинская СОШ»	13	53,85	38,46	7,69
	МОУ «Трубненская СОШ»	17	0	82,35	17,65
	МОУ «Славинская НОШ»	67	34,33	50,75	14,93
	МОУ Архангельская СОШ	12	16,67	83,33	0
	МОУ Кременкульская СОШ	93	24,73	70,97	4,30
Трёхгорный ГО	МБОУ «СОШ №106»	49	16,33	75,51	8,16
	МБОУ «СОШ №108»	41	2,44	97,56	0
	МБОУ «СОШ №109»	67	20,90	59,70	19,40
	МБОУ «СОШ №110»	67	14,93	61,19	23,88
	МБОУ «СОШ №112»	84	16,67	57,14	26,19
	ФГКОУ «СОШ №138»	18	5,56	77,78	16,67
Троицкий ГО	МАОУ «Гимназия № 23»	50	0	92	8
	МАОУ «СОШ №15»	50	24	72	4
	МБОУ «Лицей № 13»	34	0	67,65	32,35
	МБОУ «Лицей №17»	79	13,92	67,09	18,99

	МБОУ «ООШ № 4»	43	6,98	81,40	11,63
	МБОУ «СОШ № 10»	76	10,53	72,37	17,11
	МБОУ «СОШ № 3»	88	6,82	81,82	11,36
	МБОУ «СОШ № 47 «	71	0	66,20	33,80
	МБОУ «СОШ № 6»	66	15,15	69,70	15,15
	МБОУ «СОШ № 7 им. В.И. Медведева»	53	15,09	75,47	9,43
	МБОУ «СОШ № 9» (ул. Красноармейская, д. 28)	72	12,50	66,67	20,83
	МБОУ «ООШ № 14»	21	0	76,19	23,81
	МБОУ СОШ № 39	60	21,67	66,67	11,67
	МБОУ СОШ № 5	24	0	91,67	8,33
Троицкий МР	МБОУ «Берлинская СОШ»	7	0	100	0
	МБОУ «Дробышевская СОШ»	8	0	100	0
	МБОУ «Кадомцевская ООШ»	12	16,67	75	8,33
	МБОУ «Каменнореченская СОШ»	1	0	100	0
	МБОУ «Каменносанарская ООШ»	3	0	33,33	66,67
	МБОУ «Карсинская СОШ»	13	15,38	84,62	0
	МБОУ «Кварцитная ООШ»	8	0	62,50	37,50
	МБОУ «Ключёвская СОШ»	6	0	100	0
	МБОУ «Клястицкая СОШ»	22	4,55	77,27	18,18
	МБОУ «Кособродская ООШ»	2	0	100	0
	МБОУ «Кумысненская ООШ»	3	0	33,33	66,67
	МБОУ «Морозкинская ООШ»	5	20	80	0
	МБОУ «Нижнесанарская СОШ»	9	0	66,67	33,33
	МБОУ «Новомирская СОШ»	10	0	90	10
	МБОУ «Песчановская СОШ»	18	0	66,67	33,33
	МБОУ «Родниковская СОШ»	14	71,43	28,57	0
	МБОУ «Скалистская СОШ»	19	5,26	63,16	31,58
	МБОУ «Целинная СОШ»	5	0	80	20
	МБОУ «Чернореченская СОШ»	4	0	25	75
	МБОУ «Шантаринская СОШ»	7	0	71,43	28,57
	МБОУ «Яснополянская СОШ»	23	60,87	30,43	8,70
	МБОУ «Белозёрская СОШ»	8	0	75	25
	МБОУ Бобровская СОШ	37	0	81,08	18,92
Увельский МР	МБОУ «Увельская СОШ №1»	116	2,59	79,31	18,10

	МКОУ «Синеборская ООШ»	8	0	25	75
	МКОУ «Берёзовская СОШ»	8	0	100	0
	МКОУ «Дуванкульская ООШ»	2	0	100	0
	МКОУ «Каменская СОШ»	26	23,08	50	26,92
	МКОУ «Мордвиновская ООШ»	2	0	50	50
	МКОУ «Петровская СОШ»	8	0	62,50	37,50
	МКОУ «Половинская ООШ»	4	25	50	25
	МКОУ «Хуторская ООШ»	1	0	100	0
	МОУ «Хомутининская СОШ»	14	0	92,86	7,14
	МОУ «Кичигинская СОШ»	25	24	60	16
	МОУ «Красносельская СОШ им. А. И. Кутепова»	8	0	87,50	12,50
	МОУ «Луговская СОШ»	4	0	100	0
	МОУ «Нагорненская СОШ»	17	58,82	35,29	5,88
	МОУ «Песчанская СОШ»	6	33,33	66,67	0
	МОУ «Рождественская СОШ им. М.И. Антипина»	19	0	94,74	5,26
	МОУ «Увельская СОШ № 2»	32	6,25	78,13	15,63
Уйский МР	МБОУ «Ларинская СОШ»	15	6,67	40	53,33
	МБОУ «Мирненская СОШ»	12	0	91,67	8,33
	МКОУ «Масловская СОШ»	8	0	75	25
	МКОУ «Нижеусцелемовская СОШ»	5	0	100	0
	МКОУ «Аминевская СОШ»	10	50	50	0
	МКОУ «Вандышевская СОШ»	5	0	60	40
	МКОУ «Восточная НШ-ДС»	1	0	0	100
	МКОУ «Глазуновская НШ - ДС»	2	50	50	0
	МКОУ «Кидышевская СОШ»	10	0	80	20
	МКОУ «Кумлякская СОШ»	4	25	75	0
	МКОУ «Петропавловская СОШ»	8	37,50	62,50	0
	МКОУ «Уйская СОШ имени А.И.Тихонова»	79	18,99	49,37	31,65
	МКОУ «Фоминская НШ-ДС»	2	0	50	50
	МКОУ «Яринская НШ-ДС»	3	0	33,33	66,67
Усть-Катавский ГО	МАОУ СОШ № 5	94	13,83	70,21	15,96
	МАОУ СОШ № 7	54	37,04	59,26	3,70
	МКОУ «СОШ №23 п. Вязовая»	9	22,22	44,44	33,33
	МКОУ НОШ № 9	4	0	50	50

	МКОУ НОШ №6	1	0	100	0
	МКОУ ООШ № 4	26	23,08	76,92	0
	МКОУ ООШ с. Минка	4	0	100	0
	МКОУ ООШ села Тюбеляс	1	0	0	100
	МКОУ СОШ №1	89	6,74	70,79	22,47
Чебаркульский ГО	МБОУ «СОШ № 2»	99	23,23	67,68	9,09
	МБОУ «НОШ №11»	87	1,15	80,46	18,39
	МБОУ «СОШ № 6»	77	27,27	64,94	7,79
	МБОУ «СОШ №1»	109	20,18	75,23	4,59
	МБОУ ООШ № 9	12	8,33	66,67	25
	МБОУ ООШ №76	3	0	100	0
	МБОУ СОШ № 7	110	21,82	70	8,18
Чебаркульский М	МБОУ «Кундравинская СОШ им. Героя Советского Союза Зернина С.М.»	70	51,43	45,71	2,86
	МБОУ «Непряхинская СОШ» им. И.К. Бондарева	15	6,67	33,33	60
	МОУ «Бишкильская СОШ им. Героя России Г.А.Угрюмова»	41	0	90,24	9,76
	МОУ «Боровская ООШ им. С.А.Глазырина»	19	5,26	63,16	31,58
	МОУ «Тимирязевская СОШ»	36	11,11	72,22	16,67
	МОУ «Коротановская ООШ»	3	0	66,67	33,33
	МОУ «Маскайская ООШ»	5	20	60	20
	МОУ «СОШ д. Звягино»	12	25	66,67	8,33
	МОУ «Травниковская СОШ»	42	2,38	64,29	33,33
	МОУ «Филимоновская СОШ»	36	8,33	75	16,67
	МОУ «Шахматовская СОШ»	9	44,44	55,56	0
	МОУ СОШ д.Сарафаново им. Героя России Ю.П.Яковлева	16	0	93,75	6,25
	МОУ СОШ с. Варламово им. Л.Н. Сейфуллиной	25	4	84	12
Челябинский ГО	МАОУ «Гимназия № 80 г. Челябинска»	83	6,02	63,86	30,12
	МАОУ «Академический лицей № 95 г. Челябинска»	339	21,24	60,47	18,29
	МАОУ «Гимназия № 100 г. Челябинска»	101	0	79,21	20,79
	МАОУ «Гимназия № 23 г. Челябинска»	92	15,22	59,78	25
	МАОУ «Гимназия № 26 г. Челябинска»	142	28,87	63,38	7,75
	МАОУ «Гимназия № 76 г. Челябинска»	221	4,98	82,35	12,67



МАОУ «Гимназия № 93 г. Челябинска»	123	3,25	65,04	31,71
МАОУ «Гимназия № 96 г. Челябинска»	77	7,79	76,62	15,58
МАОУ «Лицей № 102 г. Челябинска»	107	3,74	71,03	25,23
МАОУ «Лицей № 142 г. Челябинска»	60	15	71,67	13,33
МАОУ «Лицей № 35 г. Челябинска»	266	4,51	74,44	21,05
МАОУ «Лицей № 37 г. Челябинска»	75	12	78,67	9,33
МАОУ «Лицей № 67 г. Челябинска»	88	13,64	60,23	26,14
МАОУ «Лицей № 77 г. Челябинска»	113	7,96	65,49	26,55
МАОУ «Лицей № 82 г. Челябинска»	105	3,81	60	36,19
МАОУ «Лицей № 97 г. Челябинска»	111	3,60	72,07	24,32
МАОУ «МЛ № 148 г. Челябинска»	400	27,50	54,50	18
МАОУ «Образовательный центр № 2 г. Челябинска»	420	5,48	84,52	10
МАОУ «Образовательный центр № 7 г. Челябинска»	167	0	83,23	16,77
МАОУ «ОЦ № 1»	140	5,71	79,29	15
МАОУ «ОЦ № 5 г. Челябинска»	240	8,33	84,58	7,08
МАОУ «СОШ № 104 г. Челябинска»	168	11,90	64,29	23,81
МАОУ «СОШ № 108 г. Челябинска»	180	29,44	62,22	8,33
МАОУ «СОШ № 112 г. Челябинска»	131	19,85	63,36	16,79
МАОУ «СОШ № 118 г. Челябинска»	97	14,43	62,89	22,68
МАОУ «СОШ № 124 г. Челябинска»	98	16,33	54,08	29,59
МАОУ «СОШ № 13 г. Челябинска»	137	0	77,37	22,63
МАОУ «СОШ № 130 г. Челябинска»	132	23,48	71,97	4,55
МАОУ «СОШ № 137 г. Челябинска»	107	0	90,65	9,35
МАОУ «СОШ № 138 г. Челябинска»	99	6,06	73,74	20,20
МАОУ «СОШ № 14 г. Челябинска»	39	2,56	84,62	12,82
МАОУ «СОШ № 145 г. Челябинска»	178	12,36	62,92	24,72
МАОУ «СОШ № 147 г. Челябинска»	116	4,31	79,31	16,38
МАОУ «СОШ № 15 г. Челябинска»	171	5,26	82,46	12,28
МАОУ «СОШ № 152 г. Челябинска»	195	5,13	61,03	33,85
МАОУ «СОШ № 153 г. Челябинска»	103	0	84,47	15,53
МАОУ «СОШ № 154 г. Челябинска»	183	8,20	77,05	14,75
МАОУ «СОШ № 155 г. Челябинска»	142	0	79,58	20,42
МАОУ «СОШ № 21 г. Челябинска»	110	13,64	80	6,36
МАОУ «СОШ № 24 г. Челябинска»	102	8,82	74,51	16,67

МАОУ «СОШ № 25 г. Челябинска»	119	4,20	88,24	7,56
МАОУ «СОШ № 30 г. Челябинска»	79	6,33	73,42	20,25
МАОУ «СОШ № 36 г. Челябинска»	134	8,96	70,90	20,15
МАОУ «СОШ № 41 г. Челябинска»	117	1,71	76,92	21,37
МАОУ «СОШ № 43 г. Челябинска»	67	53,73	37,31	8,96
МАОУ «СОШ № 46 г. Челябинска»	135	1,48	82,22	16,30
МАОУ «СОШ № 47 г. Челябинска»	124	4,03	70,16	25,81
МАОУ «СОШ № 5 г. Челябинска»	85	3,53	75,29	21,18
МАОУ «СОШ № 50 г. Челябинска»	41	19,51	80,49	0
МАОУ «СОШ № 53 г. Челябинска»	115	2,61	83,48	13,91
МАОУ «СОШ № 56 г. Челябинска»	100	8	89	3
МАОУ «СОШ № 59 г. Челябинска»	104	11,54	76,92	11,54
МАОУ «СОШ № 6 г. Челябинска»	93	3,23	80,65	16,13
МАОУ «СОШ № 62 г. Челябинска»	72	1,39	95,83	2,78
МАОУ «СОШ № 73 г. Челябинска»	144	0	72,92	27,08
МАОУ «СОШ № 74 г. Челябинска»	73	6,85	86,30	6,85
МАОУ «СОШ № 78 г. Челябинска»	66	0	81,82	18,18
МАОУ «СОШ № 8 г. Челябинска»	95	5,26	75,79	18,95
МАОУ «СОШ № 84 г. Челябинска»	160	7,50	73,75	18,75
МАОУ «СОШ № 91 г. Челябинска»	112	1,79	91,07	7,14
МАОУ «СОШ № 94 г. Челябинска»	139	16,55	76,98	6,47
МАОУ «СОШ № 98 г. Челябинска»	58	34,48	56,90	8,62
МАОУ «ОЦ «НЬЮТОН» г. Челябинска»	420	5,48	73,10	21,43
МБОУ «Гимназия № 10 г. Челябинска»	59	8,47	86,44	5,08
МБОУ «Гимназия № 48 г. Челябинска»	125	19,20	56	24,80
МБОУ «Гимназия №1 г. Челябинска»	93	5,38	77,42	17,20
МБОУ «Лицей № 11 г. Челябинска»	129	1,55	68,99	29,46
МБОУ «Лицей № 120 г. Челябинска»	116	6,90	68,97	24,14
МБОУ «ООШ № 110 г. Челябинска»	51	37,25	47,06	15,69
МБОУ «ОЦ № 3»	95	37,89	57,89	4,21
МБОУ «Прогимназия № 90 г. Челябинска»	100	10	73	17
МБОУ «СОШ № 103 г. Челябинска»	100	6	79	15
МБОУ «СОШ № 105 г. Челябинска»	119	16,81	78,99	4,20
МБОУ «СОШ № 106 г. Челябинска»	36	2,78	75	22,22

МБОУ «СОШ № 107 г. Челябинска»	59	30,51	59,32	10,17
МБОУ «СОШ № 109 г. Челябинска»	119	8,40	84,87	6,72
МБОУ «СОШ № 115 г. Челябинска»	100	3	70	27
МБОУ «СОШ № 116 г. Челябинска»	534	1,69	59,93	38,39
МБОУ «СОШ № 12 г. Челябинска»	98	3,06	87,76	9,18
МБОУ «СОШ № 121 г. Челябинска»	135	8,15	80,74	11,11
МБОУ «СОШ № 129 г. Челябинска»	119	0,84	91,60	7,56
МБОУ «СОШ № 131 г. Челябинска»	79	17,72	73,42	8,86
МБОУ «СОШ № 140 г. Челябинска»	19	0	89,47	10,53
МБОУ «СОШ № 141 г. Челябинска»	60	5	85	10
МБОУ «СОШ № 144 г. Челябинска»	74	39,19	54,05	6,76
МБОУ «СОШ № 146 г. Челябинска»	71	16,90	69,01	14,08
МБОУ «СОШ № 150 г. Челябинска»	143	6,29	79,72	13,99
МБОУ «СОШ № 151 г. Челябинска»	139	0	75,54	24,46
МБОУ «СОШ № 17 г. Челябинска»	47	21,28	48,94	29,79
МБОУ «СОШ № 19 г. Челябинска»	134	41,79	55,22	2,99
МБОУ «СОШ № 22 г. Челябинска»	70	14,29	77,14	8,57
МБОУ «СОШ № 28 г. Челябинска»	208	6,25	88,46	5,29
МБОУ «СОШ № 3 г. Челябинска»	98	0	66,33	33,67
МБОУ «СОШ № 32 г. Челябинска»	114	1,75	78,95	19,30
МБОУ «СОШ № 33 г. Челябинска»	23	13,04	73,91	13,04
МБОУ «СОШ № 39 г. Челябинска»	161	1,86	71,43	26,71
МБОУ «СОШ № 42 г. Челябинска»	56	12,50	71,43	16,07
МБОУ «СОШ № 45 г. Челябинска»	101	0,99	65,35	33,66
МБОУ «СОШ № 51 г. Челябинска»	175	4	80,57	15,43
МБОУ «СОШ № 54 г. Челябинска»	201	42,79	50,75	6,47
МБОУ «СОШ № 55 г. Челябинска»	98	9,18	80,61	10,20
МБОУ «СОШ № 58 г. Челябинска»	57	7,02	82,46	10,53
МБОУ «СОШ № 61 г. Челябинска»	50	16	62	22
МБОУ «СОШ № 68 г. Челябинска»	278	21,58	62,59	15,83
МБОУ «СОШ № 70 г. Челябинска»	87	4,60	73,56	21,84
МБОУ «СОШ № 71 г. Челябинска»	77	0	81,82	18,18
МБОУ «СОШ № 75 г. Челябинска»	206	20,39	70,87	8,74
МБОУ «СОШ № 81 г. Челябинска»	99	6,06	70,71	23,23

	МБОУ «СОШ № 86 г. Челябинска»	107	15,89	75,70	8,41
	МБОУ «СОШ № 89 г. Челябинска»	134	8,96	80,60	10,45
	МБОУ «СОШ № 92 г. Челябинска»	69	7,25	91,30	1,45
	МБОУ «СОШ № 99 г. Челябинска»	84	15,48	70,24	14,29
	МБОУ «СОШ №4 г. Челябинска»	89	2,25	80,90	16,85
	МБОУ «СШИ №3 г. Челябинска»	25	4	64	32
	ЧОУ «Челябинская православная гимназия»	10	10	60	30
	Школа – интернат № 15 ОАО «РЖД»	35	14,29	68,57	17,14
Чесменский МР	МБОУ «Светловская СОШ им. Анчина Н.Н.»	13	7,69	92,31	0
	МБОУ «Чесменская СОШ №1»	49	46,94	36,73	16,33
	МБОУ «Чесменская СОШ им. Гаврилова М.В.»	45	24,44	66,67	8,89
	МБОУ «Беловская СОШ»	9	22,22	77,78	0
	МБОУ «Березинская СОШ»	13	0	53,85	46,15
	МБОУ «Калиновская СОШ»	5	0	80	20
	МБОУ «Климовская НОШ»	2	50	50	0
	МБОУ «Новоеткульская СОШ»	9	0	100	0
	МБОУ «Новомирская ООШ»	2	0	100	0
	МБОУ «Новоукраинская СОШ»	5	0	80	20
	МБОУ «Огнеупорненская СОШ»	3	0	33,33	66,67
	МБОУ «Редутовская оош»	4	0	100	0
	МБОУ «Тарасовская СОШ»	7	0	71,43	28,57
	МБОУ «Тарутинская СОШ имени Завершинского В.И.»	9	0	55,56	44,44
	МБОУ «Углицкая СОШ»	6	0	66,67	33,33
	МБОУ «Цвиллингская СОШ»	10	30	70	0
	МБОУ «Черноборская СОШ»	13	7,69	76,92	15,38
Южноуральский ГО	МАОУ «СОШ № 7»	105	10,48	63,81	25,71
	МОУ ООШ №5	37	10,81	70,27	18,92
	МОУ СОШ № 1	46	17,39	78,26	4,35
	МОУ СОШ № 3	103	27,18	58,25	14,56
	МОУ СОШ № 4	86	18,60	60,47	20,93
	МОУ СОШ №6	66	12,12	65,15	22,73

Результаты диагностики уровней индивидуальных достижений по видам функциональной грамотности, (доля обучающихся в соответствии с уровнем достижения ФГ, %) в разрезе МОУО Челябинской области

МОУО	ЧГ			ЕНГ			МГ		
	Базовы й	Недостаточны й	Повышенны й	Базовы й	Недостаточны й	Повышенны й	Базовы й	Недостаточны й	Повышенны й
Агаповский МР	34,40	29,15	36,44	23,32	28,86	47,81	6,41	80,17	13,41
Аргаяшский МР	42,50	26,81	30,69	27,51	33,33	39,15	12,70	76,37	10,93
Ашинский МР	43,77	20,88	35,35	26,26	20,54	53,20	14,48	69,87	15,66
Брединский МР	36,55	36,14	27,31	22,09	32,93	44,98	13,25	74,70	12,05
Варненский МР	44,44	24,31	31,25	31,25	27,08	41,67	11,81	76,74	11,46
Верхнеуральский МР	37,43	30,05	32,51	30,60	27,32	42,08	10,66	78,69	10,66
Верхнеуфалейск ий ГО	39,30	27,37	33,33	31,58	27,37	41,05	9,12	76,49	14,39
Еманжелинский МР	37,24	31,07	31,69	27,16	24,28	48,56	8,23	79,84	11,93
Еткульский МР	47,66	30,21	22,13	26,81	40	33,19	14,04	75,32	10,64
Златоустовский ГО	43,10	22,18	34,72	28,99	19,53	51,48	12,79	70,51	16,70
Карабашский ГО	46,72	44,53	8,76	24,09	44,53	31,39	8,03	87,59	4,38
Карталинский МР	52,70	14,64	32,66	31,31	23,65	45,05	23,42	58,56	18,02
Каслинский МР	41,35	20,30	38,35	27,82	31,58	40,60	10,53	75,56	13,91
Катав-Ивановский МР	34,15	43,38	22,46	28	38,46	33,54	8,92	80,92	10,15
Кизильский МР	44,28	25,87	29,85	25,37	29,35	45,27	14,43	74,63	10,95
Копейский ГО	38,97	24,87	36,15	26,15	23,91	49,94	10,51	73,21	16,28
Коркинский МО	38,79	29,28	31,93	28,50	23,52	47,98	13,55	72,90	13,55
Красноармейски й МР	44,18	32,54	23,28	34,63	33,13	32,24	8,66	79,10	12,24
Кунашакский МР	48,51	28,94	22,55	26,81	47,23	25,96	12,34	73,62	14,04
Кусинский МР	43,32	28,16	28,52	23,47	24,55	51,99	12,27	64,98	22,74
Кыштымский ГО	37,01	30,97	32,02	24,93	22,57	52,49	7,87	73,23	18,90

МОУО	ЧГ			ЕНГ			МГ		
	Базовы й	Недостаточны й	Повышенны й	Базовы й	Недостаточны й	Повышенны й	Базовы й	Недостаточны й	Повышенны й
Локомотивный ГО	43,18	43,18	13,64	30,68	55,68	13,64	12,50	82,95	4,55
Магнитогорский ГО	40,54	26,29	33,17	26,96	24,34	48,70	14,10	67,77	18,13
Миасский ГО	38,12	28,93	32,95	27,19	26,48	46,33	10,93	73,30	15,77
Нагайбакский МР	45	34	21	35,50	38	26,50	19,50	72	8,50
Нязепетровский МР	51,05	23,08	25,87	27,27	29,37	43,36	15,38	69,93	14,69
Озёрский ГО	48,59	27,86	23,55	29,02	28,52	42,45	8,79	73,63	17,58
Октябрьский МР	27,08	52,08	20,83	22,22	52,78	25	4,86	84,72	10,42
Пластовский МР	35,17	30	34,83	21,38	38,97	39,66	8,97	76,90	14,14
Саткинский МР	51,90	24,73	23,37	35,33	27,31	37,36	16,85	72,15	11,01
Снежинский ГО	40,53	29,74	29,74	24,45	24,67	50,88	10,57	66,96	22,47
Сосновский МР	45,65	32,66	21,69	29,13	35,06	35,81	9,46	78,56	11,98
Трехгорный ГО	46,51	19,93	33,55	25,58	20,60	53,82	12,62	64,45	22,92
Троицкий ГО	41,08	24,20	34,72	27,52	21,72	50,76	14,94	69,02	16,04
Троицкий МР	35,34	26,72	37,93	34,48	27,16	38,36	9,91	81,90	8,19
Увельский МР	37,36	24,18	38,46	30,40	28,57	41,03	11,72	75,82	12,45
Уйский МР	29,14	19,21	51,66	25,17	19,21	55,63	10,60	70,86	18,54
Усть-Катавский ГО	30,62	22,48	46,90	22,87	11,24	65,89	14,73	52,33	32,95
Чебаркульский ГО	40,33	22,88	36,79	29,25	21,93	48,82	7,31	79,95	12,74
Чебаркульский МР	42,57	23,69	33,73	26,10	30,92	42,97	11,65	79,52	8,84
Челябинский ГО	43,05	25,01	31,94	26,68	23,62	49,70	13,34	66,64	20,02
Чесменский МР	38,92	26,95	34,13	29,34	33,53	37,13	10,78	71,26	17,96
Южноуральский ГО	34,21	31,34	34,45	24,40	24,16	51,44	12,92	73,68	13,40

Результаты диагностики уровней индивидуальных достижений по видам функциональной грамотности, (доля обучающихся в соответствии с уровнем достижения ФГ в каждой образовательной организации, %) в разрезе ОО

## Челябинской области

МОУО	Наименование ОО	ЧГ			МГ			ЕНГ		
		Базовый	Недостаточный	Повышенный	Базовый	Недостаточный	Повышенный	Базовый	Недостаточный	Повышенный
Агаповский МР	МОУ «Аблязовская НОШ имени Бикмаметова И.И.»	50	25	25	25	50	25	0	75	25
	МОУ «Агаповская СОШ №1 имени П.А.Скачкова»	20	46	34	59	21	20	4	37	59
	МОУ «Агаповская СОШ №2»	21	54	25	52	27	21	2	17	81
	МОУ «Буранная НОШ»	11	32	57	72	14	14	5	43	52
	МОУ «Верхнекизильская ООШ»	8	75	17	84	8	8	25	58	17
	МОУ «Гумбейская НОШ им. Долгушиной М.И.»	11	33	56	22	45	33	0	22	78
	МОУ «Желтинская СОШ»	0	62	38	100	0	0	0	31	69
	МОУ «Магнитная СОШ»	7	40	53	39	28	33	0	12	88
	МОУ «Наваринская НОШ им. Прокопьева С.Н.»	44	44	12	100	0	0	22	56	22
	МОУ «Наровчатская СОШ»	5	29	66	90	10	0	0	57	43
	МОУ «Новобурановская школа»	9	59	32	68	14	18	0	45	55
	МОУ «Новоянгельская ООШ»	14	57	29	43	0	57	0	14	86
	МОУ «Первомайская СОШ»	22	45	33	74	7	19	0	41	59
	МОУ «Приморская СОШ»	19	69	12	59	12	29	5	62	33
	МОУ «Ржавская СОШ»	10	40	50	90	10	0	10	30	60
	МОУ «Светлогорская СОШ»	13	54	33	67	20	13	20	40	40
	МОУ «Черниговская СОШ»	0	67	33	67	0	33	33	67	0
	МОУ «Элеваторская НОШ»	14	43	43	50	21	29	14	57	29
	МОУ «Янгельская СОШ имени Филатова А.К.»	17	55	28	28	22	50	0	28	72
Аргаяшский МР	МОУ «Курмановская СОШ»	7	50	43	57	14	29	0	43	57
	МОУ «Метелевская СШ»	47	53	0	86	7	7	20	47	33
	МОУ «Начальная школа-детский сад» № 24 д.Куянбаева	0	100	0	100	0	0	0	50	50
	МОУ «Начальная школа-детский	0	18	82	27	64	9	0	9	91

МОУО	Наименование ОО	ЧГ			МГ			ЕНГ		
		Базо вый	Недоста точный	Повыше нный	Базо вый	Недоста точный	Повыше нный	Базо вый	Недоста точный	Повыше нный
	сад» № 26 д.Камышевка									
	МОУ «Начальная школа-детский сад» д. С. Соболева	33	34	33	67	33	0	0	100	0
	МОУ «Яраткуловская СШ»	6	56	38	75	19	6	0	38	62
	МОУ «Аязгуловская ОШ»	0	40	60	70	20	10	10	20	70
	МОУ Акбашевская СОШ	52	42	6	81	11	8	11	64	25
	МОУ Аргаяшская СОШ 2	34	49	17	80	13	7	13	40	47
	МОУ Аргаяшская СОШ №1	15	40	45	44	17	39	5	4	91
	МОУ Бажикаевская СОШ	20	50	30	85	5	10	20	50	30
	МОУ Байгазинская СОШ	22	45	33	56	11	33	12	44	44
	МОУ Байрамгуловская СОШ	25	36	39	75	14	11	43	21	36
	МОУ Березовская СОШ	0	43	57	71	0	29	0	86	14
	МОУ Губернская ООШ	75	25	0	100	0	0	0	42	58
	МОУ Дербишевская СОШ	45	43	12	78	17	5	29	26	45
	МОУ Краснооктябрьская СОШ	23	47	30	74	17	9	9	26	65
	МОУ Кузнецкая СОШ	11	42	47	16	16	68	16	32	52
	МОУ Кузяшевская СОШ	44	56	0	67	22	11	12	44	44
	МОУ Куйсаринская ООШ	50	40	10	100	0	0	20	30	50
	МОУ Кулуевская СОШ	13	32	55	84	3	13	13	40	47
	МОУ Ново-Соболевская ОШ	0	43	57	71	0	29	0	43	57
	МОУ Худайбердинская СШ	17	17	66	39	22	39	11	39	50
Ашинский МР	МБОУ «СОШ №2» города Аши	16	58	26	74	14	12	4	18	78
	МКОУ «СОШ № 1» г. Миньяра	18	52	30	36	34	30	0	30	70
	МКОУ «СОШ № 1» г.Сим	20	49	31	76	14	10	6	49	45
	МКОУ «СОШ № 4» г. Миньяра	8	34	58	45	30	25	13	47	40
	МКОУ «СОШ № 7» г. Аши	20	28	52	84	7	9	11	30	59
	МКОУ «СОШ № 9 г. Аши» (с профессиональным обучением)	6	46	48	75	15	10	2	71	27
	МКОУ «СОШ №2» города Сим	39	41	20	65	24	11	22	56	22
	МКОУ «СОШ №26» рабочего поселка Кропачево	27	39	34	71	27	2	20	58	22
	МКОУ «СОШ №3» г. Аши	18	41	41	37	28	35	2	27	71
	МКОУ «СОШ № 4 им. Героя	16	37	47	41	44	15	3	81	16



МОУО	Наименование ОО	ЧГ			МГ			ЕНГ		
		Базо вый	Недоста точный	Повыше нный	Базо вый	Недоста точный	Повыше нный	Базо вый	Недоста точный	Повыше нный
Брединский МР	России Конопелькина Е.Н.» г. Аши									
	МКОУ «СОШ» поселка Ук	23	23	54	92	8	0	15	47	38
	МКОУ «Андреевская СОШ»	0	43	57	57	7	36	21	36	43
	МКОУ «Атамановская ООШ»	0	67	33	100	0	0	33	0	67
	МКОУ «Боровская СОШ имени Героя России Тимура Ибрагимова»	17	17	66	67	22	11	6	66	28
	МКОУ «Брединская ООШ №5»	50	50	0	100	0	0	50	50	0
	МКОУ «Брединская СОШ №1»	12	51	37	67	14	19	2	26	72
	МКОУ «Брединская СОШ №4»	4	36	60	40	12	48	4	36	60
	МКОУ «Калининская СОШ»	13	38	49	75	25	0	0	62	38
	МКОУ «Княженская СОШ»	60	40	0	0	80	20	0	0	100
	МКОУ «Комсомольская СОШ»	0	56	44	78	11	11	22	34	44
	МКОУ «Наследницкая СОШ имени воина -интернационалиста Виктора Свеженцева»	45	45	10	91	9	0	36	36	28
	МКОУ «Павловская СОШ»	33	58	9	67	0	33	8	25	67
	МКОУ «Рымникская СОШ»	8	38	54	47	15	38	0	8	92
Варненский МР	МОУ «Гимназия им. К. Орфа» с. Варны	38	42	20	78	12	10	14	32	54
	МОУ «НОШ» п. Дружный	0	100	0	50	0	50	0	0	100
	МОУ «ООШ» с. Александровки	0	67	33	67	33	0	33	0	67
	МОУ «СОШ» п. Новый Урал	36	64	0	90	5	5	32	27	41
	МОУ «СОШ» с. Николаевка	25	75	0	75	0	25	0	100	0
	МОУ СОШ №1 с. Варны	19	46	35	61	14	25	3	53	44
	МОУ СОШ №2 с. Варны	36	53	11	57	39	4	21	50	29
	МОУ СОШ п. Красный Октябрь	33	50	17	33	34	33	0	67	33
	МОУ СОШ п. Новопокровка	11	33	56	45	33	22	11	11	78
	МОУ СОШ п.Арчаглы-Аят	10	10	80	30	20	50	0	10	90
	МОУ СОШ с. Алексеевки	0	20	80	80	0	20	0	60	40
	МОУ СОШ с. Кулевчи	40	40	20	80	20	0	20	0	80
	МОУ СОШ с. Лейпциг	0	56	44	67	33	0	0	22	78
	МОУ СОШ с.Бородиновка	8	38	54	84	8	8	23	39	38
	МОУ СОШ с.Катенино	22	56	22	45	33	22	0	22	78

МОУО	Наименование ОО	ЧГ			МГ			ЕНГ		
		Базо вый	Недоста точный	Повыше нный	Базо вый	Недоста точный	Повыше нный	Базо вый	Недоста точный	Повыше нный
	МОУ СОШ с.Толсты	25	56	19	81	6	13	19	56	25
Верхнеуральск ий МР	МОУ «Межозерная ООШ»	9	47	44	76	15	9	12	38	50
	МОУ «Бабарыкинская СОШ»	0	17	83	67	0	33	67	0	33
	МОУ «Карагайская СОШ»	33	56	11	78	11	11	11	78	11
	МОУ «Кирсинская СОШ»	0	32	68	89	0	11	11	57	32
	МОУ «Межозерная СОШ»	36	54	10	66	26	8	8	63	29
	МОУ «Петропавловская СОШ»	7	30	63	78	11	11	0	44	56
	МОУ «Смеловская СОШ»	0	60	40	80	0	20	0	20	80
	МОУ «СОШ № 1 г. Верхнеуральска»	20	34	46	68	18	14	15	37	48
	МОУ «СОШ №2 г. Верхнеуральска»	19	36	45	81	10	9	10	59	31
	МОУ «Спасская СОШ»	25	50	25	75	8	17	25	17	58
	МОУ «Степнинская СОШ»	16	42	42	92	8	0	0	25	75
	МОУ «Сухтелинская ООШ»	57	43	0	72	14	14	0	29	71
	МОУ «Урлядинская ООШ»	20	0	80	40	20	40	0	20	80
	МОУ «Форштадтская ООШ»	13	40	47	80	0	20	0	27	73
	МОУ «Эстонская ООШ»	0	40	60	100	0	0	0	80	20
Верхнеуфалей ский ГО	МОУ» Краснинская СОШ»	9	27	64	91	0	9	0	9	91
	МОУ»Сурменевская СОШ»	0	30	70	90	10	0	0	30	70
	МБОУ «СОШ № 1»	19	51	30	62	28	10	10	45	45
	МБОУ Гимназия № 7 «Ступени»	13	43	44	71	22	7	17	50	33
	МБОУ СОШ № 12	8	42	50	92	0	8	0	67	33
	МБОУ СОШ № 2	11	29	60	60	26	14	11	64	25
	МБОУ СОШ № 3	36	60	4	80	12	8	16	52	32
	МБОУ СОШ № 4	0	23	77	77	0	23	8	84	8
Еманжелински й МР	МБОУ СОШ № 5	2	28	70	77	16	7	2	54	44
	МБОУ СОШ № 6	29	55	16	71	11	18	9	64	27
	МБОУ «СОШ № 11»	38	57	5	53	14	33	14	48	38
	МБОУ «СОШ № 14»	14	38	48	52	16	32	2	22	76
	МБОУ «СОШ № 15»	12	47	41	57	19	24	10	51	39
	МБОУ «СОШ № 16»	15	39	46	59	23	18	5	36	59
	МБОУ «СОШ № 2»	13	29	58	62	24	14	14	33	53

МОУО	Наименование ОО	ЧГ			МГ			ЕНГ		
		Базо вый	Недоста точный	Повыше нный	Базо вый	Недоста точный	Повыше нный	Базо вый	Недоста точный	Повыше нный
	МБОУ «СОШ № 3»	18	53	29	58	18	24	24	58	18
	МБОУ «СОШ № 4»	19	31	50	65	14	21	6	42	52
	МБОУ «СОШ № 5»	16	36	48	64	18	18	11	34	55
	МБОУ «СОШ № 9»	9	38	53	74	17	9	8	55	37
Еткульский МР	МБОУ «Еткульская СОШ»	9	36	55	46	25	29	3	30	67
	МБОУ «Коелгинская СОШ имени С.В.Хохрякова»	21	46	33	46	23	31	5	49	46
	МБОУ Селезянская СОШ	31	44	25	62	19	19	6	38	56
	МКОУ «Лебедёвская ООШ»	20	60	20	90	10	0	30	50	20
	МКОУ «Белоусовская ООШ»	50	0	50	100	0	0	50	0	50
	МКОУ «Еманжелинская СОШ»	24	50	26	66	12	22	12	56	32
	МКОУ «Каратабанская СОШ»	0	50	50	69	31	0	0	25	75
	МКОУ «Новобатуринская СОШ»	17	54	29	25	42	33	0	38	62
	МКОУ «Печёнкинская начальная школа»	29	71	0	57	0	43	0	43	57
	МКОУ «Пискловская ООШ»	25	25	50	75	0	25	0	25	75
	МКОУ «Погорельская начальная школа»	67	33	0	33	34	33	0	0	100
	МКОУ «Потаповская ООШ»	0	75	25	50	0	50	25	25	50
	МКОУ «Приозерная НОШ»	0	100	0	100	0	0	0	0	100
	МКОУ «Таяндинская СОШ»	25	75	0	38	49	13	0	87	13
	МКОУ «Шибяевская ООШ»	0	67	33	0	67	33	0	33	67
	МКОУ Белоносовская СОШ	44	52	4	80	12	8	32	40	28
Златоустовски й ГО	МАОУ «СОШ № 13»	0	27	73	55	27	18	0	55	45
	МАОУ НОШ № 25	11	16	73	32	26	42	0	32	68
	МАОУ СОШ № 1	19	44	37	79	14	7	10	46	44
	МАОУ СОШ № 10	26	37	37	31	14	55	0	22	78
	МАОУ СОШ № 15	12	39	49	59	21	20	5	39	56
	МАОУ СОШ № 18	20	44	36	66	8	26	2	52	46
	МАОУ СОШ № 2	21	38	41	80	7	13	13	50	37
	МАОУ СОШ № 21	21	42	37	67	20	13	7	43	50
	МАОУ СОШ № 25	12	50	38	54	17	29	0	31	69
	МАОУ СОШ № 3	52	39	9	74	11	15	15	66	19

МОУО	Наименование ОО	ЧГ			МГ			ЕНГ		
		Базо вый	Недоста точный	Повыше нный	Базо вый	Недоста точный	Повыше нный	Базо вый	Недоста точный	Повыше нный
	МАОУ СОШ № 34	9	46	45	47	23	30	1	34	65
	МАОУ СОШ № 35	6	44	50	72	13	15	7	49	44
	МАОУ СОШ № 36	18	55	27	66	16	18	4	31	65
	МАОУ СОШ № 37	14	52	34	47	41	12	3	43	54
	МАОУ СОШ № 38	19	64	17	86	13	1	14	45	41
	МАОУ СОШ № 4	34	45	21	67	13	20	13	47	40
	МАОУ СОШ № 45	10	33	57	84	10	6	9	62	29
	МАОУ СОШ № 8	15	40	45	72	11	17	8	52	40
	МАОУ СОШ № 9	10	51	39	80	14	6	12	25	63
	МАОУ СОШ № 90	11	39	50	44	23	33	7	41	52
Карабашский ГО	МКОУ СОШ №1	23	57	20	77	14	9	17	35	48
	МКОУ СОШ №2	17	66	17	58	42	0	8	67	25
	МКОУ СОШ №4	23	23	54	85	15	0	23	46	31
	МКОУ СОШ №6	31	69	0	62	38	0	8	84	8
Карталинский МР	МОУ «Анненская СОШ»	14	29	57	90	10	0	5	52	43
	МОУ «Варшавская СОШ»	0	50	50	38	49	13	0	0	100
	МОУ «Великопетровская СОШ»	18	55	27	36	36	28	18	46	36
	МОУ «Еленинская СОШ»	13	80	7	80	13	7	13	47	40
	МОУ «Неплюевская СОШ»	9	55	36	91	9	0	0	27	73
	МОУ «Новокаолиновая СОШ»	30	55	15	25	45	30	20	55	25
	МОУ «Полтавская СОШ»	15	44	41	59	19	22	7	44	49
	МОУ «Рассветинская СОШ»	44	56	0	100	0	0	0	33	67
	МОУ «Снеженская СОШ»	14	86	0	43	14	43	14	43	43
	МОУ «СОШ № 131»	16	38	46	57	28	15	6	34	60
	МОУ «СОШ № 45»	8	46	46	47	26	27	6	58	36
	МОУ «СОШ №1»	29	33	38	81	19	0	0	71	29
	МОУ «СОШ №17»	6	38	56	46	32	22	6	46	48
	МОУ «Южно-Степная СОШ»	7	21	72	93	0	7	21	50	29
Каслинский МР	МОУ «Береговская СОШ»	45	22	33	83	11	6	28	11	61
	МОУ «Булзинская ООШ»	14	86	0	72	14	14	0	86	14
	МОУ «Вишневогорская СОШ №37»	44	40	16	64	20	16	24	22	54
	МОУ «Воздвиженская СОШ №36»	56	0	44	89	0	11	0	56	44
	МОУ «Григорьевская ООШ»	0	50	50	50	50	0	0	100	0

МОУО	Наименование ОО	ЧГ			МГ			ЕНГ		
		Базо вый	Недоста точный	Повыше нный	Базо вый	Недоста точный	Повыше нный	Базо вый	Недоста точный	Повыше нный
	МОУ «Каслинская ООШ №25»	20	30	50	60	10	30	0	10	90
	МОУ «Каслинская СОШ №24»	17	43	40	67	11	22	11	51	38
	МОУ «Огнёвская СОШ»	33	67	0	100	0	0	100	0	0
	МОУ «Тюбукская СОШ № 3»	25	22	53	66	17	17	8	42	50
	МОУ «Маукская ООШ №35»	17	66	17	100	0	0	17	50	33
	МОУ Багарякская СОШ	7	57	36	71	29	0	0	36	64
	МОУ Каслинская СОШ №27	19	56	25	69	19	12	19	49	32
	МОУ «Шабуровская СОШ»	23	46	31	54	38	8	0	62	38
Катав- Ивановский МР	МОУ «ООШ №2 г. Юрюзань»	53	47	0	93	7	0	13	54	33
	МОУ «ООШ №3 г. Юрюзань»	40	40	20	100	0	0	20	20	60
	МОУ «ООШ №4 г. Катав- Ивановска»	19	56	25	62	38	0	13	56	31
	МОУ «ООШ №5 г. Катав- Ивановска»	27	18	55	45	45	10	0	55	45
	МОУ «СОШ №1 г. Катав- Ивановска»	9	25	66	58	21	21	1	26	73
	МОУ «СОШ №1 г. Юрюзань»	15	59	26	78	10	12	10	61	29
	МОУ «СОШ №2 г. Катав- Ивановска»	59	30	11	83	6	11	32	45	23
	МОУ «СОШ №2 г. Юрюзань»	17	29	54	69	17	14	10	45	45
	МОУ «СОШ с. Серпиевка»	33	0	67	100	0	0	0	33	67
Кизильский МР	МОУ «Зингейская школа»	50	40	10	80	10	10	10	70	20
	МОУ «Кацбахская школа»	0	40	60	100	0	0	20	40	40
	МОУ «Новопокровская школа»	40	40	20	60	20	20	0	20	80
	МОУ «Богдановская школа»	11	56	33	44	0	56	11	11	78
	МОУ «Гранитная школа»	60	40	0	60	40	0	0	40	60
	МОУ «Измайловская школа»	38	62	0	24	38	38	50	25	25
	МОУ «Карабулакская школа»	67	0	33	33	34	33	33	34	33
	МОУ «Кизильская школа № 2»	4	48	48	63	9	28	9	26	65
	МОУ «Кизильская школа №1»	13	47	40	73	22	5	4	36	60
	МОУ «Обручевская школа»	46	54	0	85	15	0	8	61	31
	МОУ «Полоцкая школа»	0	69	31	100	0	0	0	31	69
	МОУ «Пустьоктябрьская школа»	50	50	0	20	10	70	0	50	50

МОУО	Наименование ОО	ЧГ			МГ			ЕНГ		
		Базо вый	Недоста точный	Повыше нный	Базо вый	Недоста точный	Повыше нный	Базо вый	Недоста точный	Повыше нный
	МОУ «Сыртинская школа»	13	62	25	24	63	13	0	25	75
	МОУ «Уральская школа»	0	33	67	0	33	67	0	17	83
Копейский ГО	МОУ «ООШ № 15 имени Г.А. Труша»	20	40	40	80	20	0	10	70	20
	МОУ «СОШ № 1»	21	41	38	68	15	17	18	48	34
	МОУ «СОШ № 16»	9	40	51	74	21	5	12	48	40
	МОУ «СОШ № 2»	7	39	54	59	13	28	9	46	45
	МОУ «СОШ № 21»	9	31	60	94	3	3	0	57	43
	МОУ «СОШ № 23»	20	47	33	56	22	22	12	46	42
	МОУ «СОШ № 24»	5	39	56	56	15	29	15	46	39
	МОУ «СОШ № 32»	14	34	52	52	36	12	10	38	52
	МОУ «СОШ № 4»	33	44	23	75	13	12	19	45	36
	МОУ «СОШ № 42»	8	49	43	64	21	15	5	52	43
	МОУ «СОШ № 43»	6	28	66	68	16	16	12	62	26
	МОУ «СОШ № 44 имени С.Ф. Бароненко»	12	28	60	66	17	17	6	36	58
	МОУ «СОШ № 45»	20	28	52	67	20	13	5	65	30
	МОУ «СОШ № 47»	7	33	60	61	21	18	7	31	62
	МОУ «СОШ № 48»	23	48	29	51	28	21	7	45	48
	МОУ «СОШ № 49»	18	64	18	65	24	11	13	50	37
	МОУ «СОШ № 5»	47	47	6	88	12	0	24	47	29
	МОУ «СОШ № 6»	34	47	19	75	6	19	14	52	34
	МОУ «СОШ № 7»	20	44	36	53	30	17	11	38	51
	МОУ «СОШ № 9»	14	44	42	77	17	6	14	44	42
	МОУ «СОШ №13»	26	44	30	65	21	14	17	55	28
Коркинский МО	МБОУ «НОШ №3»	48	44	8	68	17	15	16	48	36
	МБОУ «ООШ № 26»	20	36	44	84	10	6	14	36	50
	МБОУ «ООШ №10»	18	49	33	55	26	19	3	25	72
	МБОУ «ООШ №19»	0	15	85	88	4	8	0	58	42
	МБОУ «ООШ №8»	7	37	56	66	20	14	0	45	55
	МБОУ «СОШ № 11»	22	43	35	72	15	13	11	50	39
	МБОУ «СОШ №28»	12	35	53	80	9	11	6	57	37
	МБОУ «СОШ №9»	3	52	45	79	12	9	6	49	45

МОУО	Наименование ОО	ЧГ			МГ			ЕНГ		
		Базо вый	Недоста точный	Повыше нный	Базо вый	Недоста точный	Повыше нный	Базо вый	Недоста точный	Повыше нный
	МБОУ «НОШ № 7»	25	38	37	75	10	15	11	31	58
	МБОУ «ООШ № 14»	12	40	48	59	4	37	8	38	54
	МБОУ «ООШ № 22»	0	22	78	33	34	33	0	67	33
	МБОУ «ООШ № 29»	20	20	60	40	40	20	0	20	80
	МБОУ «ООШ № 4»	15	38	47	46	23	31	19	54	27
Красноармейс кий МР	МОУ «Сугоякская СОШ»	33	34	33	50	33	17	17	33	50
	МОУ «Алабугская СОШ»	0	100	0	67	33	0	0	0	100
	МОУ «Боровская начальная школа-детский сад»	0	0	100	0	0	100	0	0	100
	МОУ «Бродокалмакская СОШ»	26	42	32	71	26	3	16	52	32
	МОУ «Донгузловская СОШ»	11	67	22	56	22	22	33	23	44
	МОУ «Дубровская СОШ»	0	23	77	70	15	15	8	8	84
	МОУ «Канашевская СОШ»	14	23	63	73	18	9	5	27	68
	МОУ «Козыревская СОШ»	56	28	16	91	9	0	19	50	31
	МОУ «К-Соловьевская ООШ»	0	0	100	0	100	0	0	0	100
	МОУ «Лазурненская СОШ»	32	53	15	73	15	12	17	51	32
	МОУ «Миасская СОШ №1»	10	43	47	73	11	16	4	22	74
	МОУ «Миасская СОШ №2»	19	44	37	75	9	16	7	37	56
	МОУ «Октябрьская СОШ»	41	53	6	88	12	0	29	42	29
	МОУ «Петровская СОШ»	13	39	48	77	18	5	13	58	29
	МОУ «Родниковская ООШ»	100	0	0	0	100	0	0	100	0
	МОУ «Русскотеченская СОШ»	40	60	0	80	20	0	0	80	20
	МОУ «Сычевская ООШ»	33	34	33	67	0	33	33	67	0
	МОУ «Таукаевская ООШ»	25	62	13	62	13	25	13	25	62
	МОУ «Теренкульская ООШ»	33	67	0	50	50	0	50	33	17
	МОУ «Устьянцевская ООШ»	25	50	25	75	25	0	25	75	0
	МОУ «Фроловская ООШ»	0	0	100	17	50	33	0	50	50
	МОУ «Черкасовская начальная школа-детский сад»	50	0	50	50	25	25	0	100	0
	МОУ «Шумовская СОШ»	20	80	0	70	10	20	0	80	20
	МОУ «Якуповская ООШ»	0	67	33	67	33	0	0	67	33
Кунашакский МР	МБОУ «Тахталымская СОШ»	54	27	19	80	8	12	27	46	27
	МКОУ « СОШ п. Муслумово ж-	3	25	72	38	28	34	0	9	91

МОУО	Наименование ОО	ЧГ			МГ			ЕНГ		
		Базо вый	Недоста точный	Повыше нный	Базо вый	Недоста точный	Повыше нный	Базо вый	Недоста точный	Повыше нный
	д.ст.»									
	МКОУ «Буринская СОШ»	100	0	0	100	0	0	0	0	100
	МКОУ «Ибрагимовская ООШ»	20	40	40	60	20	20	0	20	80
	МКОУ «Карагайкульская ООШ»	0	0	100	50	50	0	0	0	100
	МКОУ «Курмановская СОШ»	8	59	33	92	0	8	0	25	75
	МКОУ «Куяшская СОШ»	67	33	0	17	17	66	0	50	50
	МКОУ «Новобуринская СОШ»	20	25	55	75	15	10	15	35	50
	МКОУ «Тюляковская ООШ»	0	25	75	25	50	25	0	25	75
	МКОУ «Урукульская СОШ»	0	27	73	73	7	20	7	40	53
	МКОУ «Усть-Багарякская СОШ»	22	56	22	33	34	33	0	78	22
	МКОУ Кунашакская СОШ	45	42	13	77	15	8	24	45	31
	МКОУ Саринская СОШ	29	14	57	43	14	43	21	14	65
	МОУ «Борисовская ООШ»	0	0	100	100	0	0	50	0	50
	МОУ Аминевская ООШ	33	34	33	67	0	33	0	0	100
Кусинский МР	МБОУ Злоказовская СОШ	33	42	25	83	0	17	17	50	33
	МБОУ Медведёвская СОШ.	33	47	20	80	13	7	27	27	46
	МБОУ Петропавловская СОШ	0	33	67	67	33	0	0	100	0
	МБОУ СОШ № 1 г. Куса	0	27	73	67	13	20	20	27	53
	МБОУ СОШ № 8	22	39	39	50	22	28	9	39	52
	МБОУ СОШ № 9	19	52	29	56	17	27	13	51	36
	МБОУ СОШ р.п. Магнитка	11	51	38	68	24	8	8	60	32
Кыштымский ГО	МОУ «НОШ № 2»	19	36	45	62	19	19	13	40	47
	МОУ «СОШ № 1»	14	45	41	74	12	14	4	70	26
	МОУ «КНШ-Д/С №14»	17	66	17	66	17	17	0	50	50
	МОУ «СОШ №3»	58	32	10	81	16	3	45	29	26
	МОУ «ООШ №11 им. М.П. Аношкина»	68	19	13	87	13	0	31	44	25
	МОУ «СОШ № 13»	8	43	49	74	11	15	5	26	69
	МОУ ООШ №4	16	32	52	76	8	16	5	46	49
	МОУ ООШ №8	33	67	0	67	33	0	0	100	0
	МОУ ООШ №9	100	0	0	0	0	100	0	100	0
	МОУ СОШ №10	24	39	37	68	24	8	8	37	55
Локомотивный	МКОУ СОШ №2	42	43	15	83	6	11	5	57	38



МОУО	Наименование ОО	ЧГ			МГ			ЕНГ		
		Базо вый	Недоста точный	Повыше нный	Базо вый	Недоста точный	Повыше нный	Базо вый	Недоста точный	Повыше нный
ГО										
Магнитогорск ий ГО	МАОУ «Академический лицей»	25	54	21	41	42	17	17	45	38
	МАОУ «МЛ № 1» г. Магнитогорска	15	44	41	41	20	39	0	17	83
	МОУ «Гимназия № 53»	20	40	40	51	18	31	11	49	40
	МОУ «Гимназия №18» города Магнитогорска	29	40	31	59	20	21	11	39	50
	МОУ «МГМЛ»	7	53	40	51	13	36	2	22	76
	МОУ «СОШ № 1» г. Магнитогорска	17	37	46	69	11	20	11	52	37
	МОУ «СОШ № 12» г. Магнитогорска	26	48	26	77	10	13	12	55	33
	МОУ «СОШ № 13 им. Ю.А. Гагарина» г. Магнитогорска	16	43	41	53	16	31	7	33	60
	МОУ «СОШ № 14» г. Магнитогорска	4	31	65	68	18	14	6	64	30
	МОУ «СОШ № 16» г. Магнитогорска	22	45	33	63	20	17	7	36	57
	МОУ «СОШ № 20» г. Магнитогорска	11	65	24	39	18	43	0	21	79
	МОУ «СОШ № 21» г. Магнитогорска	12	39	49	32	36	32	6	40	54
	МОУ «СОШ № 25 при МаГК» г. Магнитогорска	26	52	22	81	11	8	8	37	55
	МОУ «СОШ № 28» г. Магнитогорска	42	43	15	79	12	9	12	51	37
	МОУ «СОШ № 3» г. Магнитогорска	31	51	18	57	19	24	10	41	49
	МОУ «СОШ № 31» г. Магнитогорска	15	58	27	58	19	23	3	31	66
	МОУ «СОШ № 32» г. Магнитогорска	29	48	23	51	43	6	12	55	33
	МОУ «СОШ № 33 с УИАЯ» г. Магнитогорска	5	34	61	24	34	42	5	37	58
	МОУ «СОШ № 34» г. Магнитогорска	9	49	42	78	11	11	8	54	38
	МОУ «СОШ № 36»	17	44	39	73	12	15	13	35	52

МОУО	Наименование ОО	ЧГ			МГ			ЕНГ		
		Базо вый	Недоста точный	Повыше нный	Базо вый	Недоста точный	Повыше нный	Базо вый	Недоста точный	Повыше нный
	МОУ «СОШ № 37» г. Магнитогорска	4	43	53	68	19	13	13	32	55
	МОУ «СОШ № 38 им. В.И. Машковцева» г. Магнитогорска	42	43	15	62	19	19	11	40	49
	МОУ «СОШ № 39» г. Магнитогорска	27	39	34	61	19	20	12	45	43
	МОУ «СОШ № 40» г. Магнитогорска	25	49	26	70	15	15	10	34	56
	МОУ «СОШ № 41» г. Магнитогорска	13	36	51	68	13	19	12	31	57
	МОУ «СОШ № 42» г. Магнитогорска	48	25	27	73	7	20	20	37	43
	МОУ «СОШ № 47» г. Магнитогорска	19	41	40	71	10	19	9	53	38
	МОУ «СОШ № 48» г. Магнитогорска	23	52	25	64	17	19	6	43	51
	МОУ «СОШ № 5 УИМ» г. Магнитогорска	34	46	20	52	12	36	5	36	59
	МОУ «СОШ № 50» г. Магнитогорска	11	67	22	62	20	18	13	43	44
	МОУ «СОШ № 54» г. Магнитогорска	23	40	37	72	14	14	12	44	44
	МОУ «СОШ № 55» г. Магнитогорска	32	49	19	62	22	16	10	32	58
	МОУ «СОШ № 56 УИМ» г. Магнитогорска	15	45	40	54	17	29	3	59	38
	МОУ «СОШ № 59 им. И. Ромазана» г. Магнитогорска	12	52	36	57	22	21	4	50	46
	МОУ «СОШ № 60» г. Магнитогорска	4	44	52	65	13	22	3	49	48
	МОУ «СОШ № 61» города Магнитогорска	45	35	20	78	16	6	22	42	36
	МОУ «СОШ № 62» г. Магнитогорска	20	51	29	38	29	33	11	27	62

МОУО	Наименование ОО	ЧГ			МГ			ЕНГ		
		Базо вый	Недоста точный	Повыше нный	Базо вый	Недоста точный	Повыше нный	Базо вый	Недоста точный	Повыше нный
	МОУ «СОШ № 63» города Магнитогорска	7	46	47	46	22	32	5	50	45
	МОУ «СОШ № 64 им. Б. Ручьева» г. Магнитогорска	16	54	30	49	12	39	4	34	62
	МОУ «СОШ № 65 им. Б.П. Агапитова УИПМЭЦ» г. Магнитогорска	11	36	53	71	14	15	9	44	47
	МОУ «СОШ № 66» г. Магнитогорска	16	30	54	69	21	10	9	51	40
	МОУ «СОШ № 67» города Магнитогорска	18	45	37	53	20	27	12	37	51
	МОУ «СОШ № 8» г. Магнитогорска	24	38	38	61	19	20	12	53	35
	МОУ «СШИ № 2» г. Магнитогорска	13	33	54	61	8	31	8	33	59
	МОУ «С(к)ОШ № 24» г. Магнитогорска	0	0	100	0	100	0	0	0	100
	МОУ «СОШ № 10 им. В.П. Поляничко» г. Магнитогорска	34	40	26	74	14	12	8	22	70
	МОУ «СОШ №7 им. Д.П. Галкина» города Магнитогорска	24	33	43	70	11	19	13	47	40
Миасский ГО	МАОУ «Гимназия № 19»	27	51	22	57	19	24	12	45	43
	МАОУ «Гимназия №26»	33	41	26	70	9	21	14	44	42
	МАОУ «Лицей № 6»	23	27	50	62	16	22	17	49	34
	МАОУ «МСОШ № 16»	17	46	37	56	17	27	7	42	51
	МАОУ «МСОШ № 20»	17	52	31	80	14	6	7	38	55
	МАОУ «ОЦ»	36	30	34	70	7	23	16	59	25
	МАОУ «СОШ № 1»	21	36	43	75	11	14	8	46	46
	МАОУ «СОШ № 10»	9	38	53	74	16	10	11	38	51
	МАОУ «СОШ № 13» им. Д.И. Кашигина	22	48	30	71	21	8	12	60	28
	МАОУ «СОШ № 4»	15	40	45	60	18	22	9	24	67
	МАОУ «СОШ № 44» им. Г. Я. Грица	7	44	49	80	14	6	8	44	48
	МАОУ «СОШ №17» имени Героя России Шендрика В.Г.	8	46	46	65	27	8	10	45	45

МОУО	Наименование ОО	ЧГ			МГ			ЕНГ		
		Базо вый	Недоста точный	Повыше нный	Базо вый	Недоста точный	Повыше нный	Базо вый	Недоста точный	Повыше нный
	МАОУ СОШ № 21	28	47	25	65	21	14	17	41	42
	МБОУ «СОШ №22»	19	49	32	66	11	23	17	70	13
	МБОУ СОШ № 18	10	40	50	68	6	26	6	59	35
	МКОУ «ООШ № 15»	10	75	15	80	5	15	5	55	40
	МКОУ «ООШ № 23»	9	73	18	73	9	18	0	27	73
	МКОУ «ООШ № 36»	20	40	40	60	30	10	20	70	10
	МКОУ «ООШ № 60»	5	63	32	55	27	18	14	86	0
	МКОУ «ООШ №14»	53	40	7	56	24	20	11	58	31
	МКОУ «ООШ №28»	13	34	53	85	9	6	14	43	43
	МКОУ «ООШ №32»	7	36	57	65	14	21	14	36	50
	МКОУ «ООШ №8»	38	49	13	62	25	13	24	38	38
	МКОУ «СОШ № 11»	21	40	39	74	17	9	11	49	40
	МКОУ «СОШ № 29»	25	43	32	62	25	13	8	46	46
	МКОУ «СОШ № 30»	54	41	5	92	6	2	35	51	14
	МКОУ «СОШ № 42»	10	30	60	80	15	5	20	55	25
	МКОУ «СОШ № 73»	29	42	29	29	14	57	0	14	86
	МКОУ «СОШ №2»	44	44	12	11	11	78	11	56	33
	МКОУ «СОШ №31»	6	47	47	86	7	7	13	74	13
	МКОУ «СОШ №35»	13	38	49	62	25	13	13	38	49
	МКОУ «СОШ №7»	29	45	26	60	26	14	1	23	76
	МКОУ «СОШ №9»	26	50	24	66	13	21	6	49	45
	МКОУ «СОШ №3»	26	45	29	71	12	17	26	48	26
	МКОУ ООШ №5	18	46	36	10	45	45	0	0	100
Нагайбакский МР	МОУ «Красногорская СОШ»	39	33	28	72	6	22	11	28	61
	МОУ «Ново-Рассыпнянская СОШ»	8	46	46	69	23	8	8	69	23
	МОУ «Арсинская СОШ»	27	55	18	55	36	9	9	64	27
	МОУ «Балканская СОШ им. П.И. Сумина»	38	38	24	13	38	49	13	13	74
	МОУ «Гумбейская СОШ»	56	38	6	68	19	13	19	50	31
	МОУ «Кассельская СОШ»	60	40	0	60	40	0	0	20	80
	МОУ «Остроленская СОШ»	25	54	21	92	4	4	25	54	21
	МОУ «Парижская СОШ»	13	65	22	61	39	0	0	48	52
	МОУ «Фершампенуазская СШ»	30	57	13	51	45	4	11	70	19

МОУО	Наименование ОО	ЧГ			МГ			ЕНГ		
		Базо вый	Недоста точный	Повыше нный	Базо вый	Недоста точный	Повыше нный	Базо вый	Недоста точный	Повыше нный
	МОУ Куликовская СОШ	18	0	82	36	46	18	27	46	27
Нязепетровски й МР	МКОУ «Араслановская ООШ»	0	0	100	0	100	0	0	100	0
	МКОУ «Араслановская СОШ»	57	43	0	86	0	14	14	57	29
	МКОУ «Первомайская СОШ»	0	40	60	60	20	20	0	40	60
	МКОУ «Ситцевская СОШ»	0	40	60	80	20	0	20	60	20
	МКОУ «Ункурдинская СОШ»	11	56	33	89	11	0	33	45	22
	МКОУ «Шемахинская СОШ»	33	50	17	100	0	0	50	33	17
	МКОУ СОШ №1 г. Нязепетровска	11	28	61	49	28	23	0	32	68
	МКОУ СОШ №2 г. Нязепетровска	22	43	35	82	9	9	9	65	26
	МКОУ СОШ №27 г. Нязепетровска	50	33	17	46	37	17	10	60	30
	МКОУ СОШ №3 г. Нязепетровска	14	23	63	59	9	32	0	59	41
Озёрский ГО	МБОУ «Лицей №23»	19	30	51	40	16	44	3	16	81
	МБОУ «СОШ №41»	13	52	35	73	10	17	12	63	25
	МБОУ СОШ №21	24	45	31	55	29	16	6	37	57
	МБОУ СОШ №24	34	34	32	59	14	27	11	22	67
	МБОУ СОШ №25	49	41	10	90	4	6	13	58	29
	МБОУ СОШ №27	31	42	27	57	23	20	8	39	53
	МБОУ СОШ №30	6	54	40	68	12	20	2	52	46
	МБОУ СОШ №32	13	34	53	33	13	54	7	15	78
	МБОУ СОШ №33	36	39	25	50	21	29	1	34	65
	МБОУ СОШ №35	16	46	38	46	41	13	6	44	50
	МБОУ СОШ №38	8	46	46	53	18	29	9	29	62
Октябрьский МР	МОУ «Октябрьская НОШ»	30	48	22	50	29	21	7	39	54
	МОУ «Подовинновская СОШ»	50	39	11	78	18	4	11	68	21
	МОУ «Барсучанская СОШ»	64	9	27	64	36	0	0	45	55
	МОУ «Березовская ООШ»	0	100	0	0	50	50	0	0	100
	МОУ «Вагановская СОШ»	25	62	13	87	13	0	0	38	62
	МОУ «Каракульская СОШ»	13	38	49	87	13	0	0	13	87
	МОУ «Кочердыкская СОШ»	40	60	0	100	0	0	0	40	60
	МОУ «Крутоярская СОШ»	38	38	24	87	13	0	38	62	0
	МОУ «Маякская СОШ»	20	60	20	80	0	20	40	20	40
	МОУ «Новомосковская СОШ»	0	0	100	67	0	33	67	0	33
	МОУ «Свободненская СОШ»	100	0	0	0	100	0	0	0	100

МОУО	Наименование ОО	ЧГ			МГ			ЕНГ		
		Базо вый	Недоста точный	Повыше нный	Базо вый	Недоста точный	Повыше нный	Базо вый	Недоста точный	Повыше нный
	МОУ «Уйско-Чебаркульская СОШ»	17	66	17	67	33	0	0	33	67
	МОУ «Чудиновская СОШ»	60	40	0	80	20	0	20	60	20
Пластовский МР	МКОУ «Начальная школа - д/с № 23»	0	100	0	100	0	0	0	25	75
	МКОУ «Степнинская школа»	7	73	20	86	7	7	20	60	20
	МКОУ «Школа № 10 г. Пласта»	40	47	13	84	6	10	15	45	40
	МКОУ «Школа № 12» г. Пласта	29	29	42	72	7	21	29	42	29
	МКОУ «Школа № 14» с. Кочкарь	17	58	25	50	33	17	25	67	8
	МКОУ «Школа № 15» с. Демарино	20	50	30	50	20	30	0	30	70
	МКОУ «Школа № 16» с. Верхняя Кабанка	25	58	17	92	8	0	8	59	33
	МКОУ «Школа № 17» с. Борисовка	20	33	47	60	20	20	13	40	47
	МКОУ «Школа № 2» г. Пласта	31	38	31	64	18	18	7	55	38
	МКОУ «Школа № 20» г. Пласта	8	43	49	64	22	14	9	43	48
	МКОУ «Школа №18» с. Верхняя Санарка имени П.И.Сумина	0	60	40	60	40	0	0	80	20
Саткинский МР	МАОУ «СОШ №4 им. В.Г.Некрасова»	16	28	56	50	33	17	14	59	27
	МАОУ «СОШ №10»	14	50	36	58	14	28	10	38	52
	МАОУ «СОШ №11»	24	27	49	38	24	38	3	24	73
	МАОУ «СОШ №12»	20	52	28	78	9	13	8	27	65
	МАОУ «СОШ №13»	26	49	25	78	12	10	22	45	33
	МАОУ «СОШ №40»	33	46	21	59	21	20	7	40	53
	МАОУ «СОШ №5»	8	46	46	54	21	25	4	31	65
	МАОУ «СОШ №66 р.п. Бердяуш»	33	46	21	65	21	14	16	56	28
	МАОУ «СОШ №9»	24	48	28	63	22	15	10	37	53
	МБОУ «СОШ р.п. Межевой»	12	44	44	76	3	21	3	51	46
	МКОУ «ООШ №24 им. Г.И. Папышева»	7	79	14	65	21	14	29	42	29
	МКОУ «СОШ №21 им. Г.М. Лаптева»	0	0	100	71	0	29	14	72	14
	МКОУ «СОШ №8 г. Бакала»	19	54	27	53	35	12	4	19	77
	МКОУ «СОШ р.п. Сулея»	21	32	47	84	5	11	6	47	47

МОУО	Наименование ОО	ЧГ			МГ			ЕНГ		
		Базо вый	Недоста точный	Повыше нный	Базо вый	Недоста точный	Повыше нный	Базо вый	Недоста точный	Повыше нный
	МКОУ «СОШ с. Айлино»	20	40	40	20	60	20	0	20	80
	МКОУ «СШИ р.п. Межевой»	36	46	18	46	36	18	9	18	73
	МОУ «СОШ №14»	35	44	21	65	22	13	13	43	44
	МБОУ «Гимназия № 127»	5	22	73	18	14	68	2	16	82
Снежинский ГО	МБОУ СОШ № 117	23	44	33	77	11	12	8	23	69
	МБОУ СОШ № 125	26	37	37	64	5	31	4	51	45
	МБОУ СОШ № 126	11	42	47	71	11	18	6	47	47
	МБОУ СОШ №121	20	47	33	62	12	26	8	45	47
	МБОУ СОШ №135	3	46	51	58	15	27	9	37	54
	«МОУ Солнечная СОШ»	28	50	22	83	11	6	6	77	17
	МОУ «Б-Баландинская ООШ»	47	29	24	82	12	6	42	29	29
Сосновский МР	МОУ «Вознесенская ООШ»	10	45	45	82	18	0	9	27	64
	МОУ «Долгодеревенская СОШ»	18	34	48	70	17	13	8	41	51
	МОУ «Есаульская СОШ»	6	39	55	58	25	17	8	17	75
	МОУ «ИТ-лицей Привилегия»	10	52	38	78	13	9	13	58	29
	МОУ «Касаргинская СОШ»	50	50	0	70	20	10	10	10	80
	МОУ «Краснопольская СОШ»	26	48	26	79	10	11	12	43	45
	МОУ «Малиновская ООШ»	0	0	100	66	17	17	0	50	50
	МОУ «Мирненская СОШ»	21	75	4	38	58	4	13	45	42
	МОУ «Полетаевская СОШ»	24	39	37	72	20	8	18	43	39
	МОУ «Рощинская СОШ»	28	51	21	68	17	15	14	39	47
	МОУ «Саккуловская СОШ»	15	38	47	77	15	8	3	54	43
	МОУ «Саргазинская СОШ».	38	27	35	56	26	18	26	56	18
	МОУ «Сирюсинская СОШ»	18	53	29	82	18	0	18	41	41
	МОУ «Смольнинская ООШ»	40	60	0	60	20	20	10	70	20
	МОУ «СОШ п. Полевой»	0	25	75	87	0	13	25	62	13
	МОУ «Теченская СОШ»	29	57	14	65	21	14	14	57	29
	МОУ «Томинская СОШ»	31	46	23	70	15	15	23	69	8
	МОУ «Трубенская СОШ»	6	47	47	70	6	24	0	35	65
	МОУ «Славинская НОШ»	31	50	19	63	15	22	6	49	45
	МОУ Архангельская СОШ	17	58	25	75	17	8	17	50	33
	МОУ Кременкульская СОШ	23	45	32	78	17	5	15	58	27
Трёхгорный	МБОУ «СОШ №106»	12	49	39	74	18	8	14	47	39

МОУО	Наименование ОО	ЧГ			МГ			ЕНГ		
		Базо вый	Недоста точный	Повыше нный	Базо вый	Недоста точный	Повыше нный	Базо вый	Недоста точный	Повыше нный
ГО	МБОУ «СОШ №108»	10	51	39	88	10	2	5	61	34
	МБОУ «СОШ №109»	19	44	37	65	10	25	7	27	66
	МБОУ «СОШ №110»	28	41	31	48	27	25	1	15	84
	МБОУ «СОШ №112»	10	44	46	64	5	31	1	54	45
	ФГКОУ «СОШ №138»	17	22	61	50	39	11	11	72	17
Троицкий ГО	МАОУ «Гимназия № 23»	12	42	46	66	16	18	0	78	22
	МАОУ «СОШ №15»	20	54	26	82	8	10	8	42	50
	МБОУ «Лицей № 13»	3	32	65	42	26	32	3	56	41
	МБОУ «Лицей №17»	14	35	51	63	18	19	4	69	27
	МБОУ «ООШ № 4»	16	35	49	79	16	5	0	49	51
	МБОУ «СОШ № 10»	16	46	38	64	18	18	1	17	82
	МБОУ «СОШ № 3»	8	40	52	61	25	14	7	70	23
	МБОУ «СОШ № 47 «	6	44	50	43	37	20	0	17	83
	МБОУ «СОШ № 6»	30	50	20	56	23	21	15	43	42
	МБОУ «СОШ № 7 им. В.И. Медведева»	9	49	42	77	17	6	11	55	34
	МБОУ «СОШ № 9» (ул. Красноармейская, д. 28)	18	32	50	55	17	28	7	46	47
	МБОУ «ООШ № 14»	4	48	48	67	19	14	5	52	43
	МБОУ СОШ № 39	33	40	27	77	13	10	10	45	45
	МБОУ СОШ № 5	0	38	62	79	17	4	4	38	58
Троицкий МР	МБОУ «Берлинская СОШ»	0	57	43	100	0	0	0	57	43
	МБОУ «Дробышевская СОШ»	25	50	25	62	25	13	0	62	38
	МБОУ «Кадомцевская ООШ»	8	50	42	67	25	8	0	58	42
	МБОУ «Каменнореченская СОШ»	0	0	100	100	0	0	0	0	100
	МБОУ «Каменносанарская ООШ»	0	33	67	0	67	33	0	33	67
	МБОУ «Карсинская СОШ»	23	46	31	62	38	0	8	46	46
	МБОУ «Кварцитная ООШ»	13	49	38	50	25	25	0	25	75
	МБОУ «Ключёвская СОШ»	17	17	66	83	17	0	0	0	100
	МБОУ «Клястицкая СОШ»	27	46	27	27	18	55	0	50	50
	МБОУ «Кособродская ООШ»	0	0	100	100	0	0	100	0	0
	МБОУ «Кумысненская ООШ»	33	0	67	0	33	67	0	0	100
	МБОУ «Морозкинская ООШ»	0	80	20	80	20	0	0	100	0



МОУО	Наименование ОО	ЧГ			МГ			ЕНГ		
		Базо вый	Недоста точный	Повыше нный	Базо вый	Недоста точный	Повыше нный	Базо вый	Недоста точный	Повыше нный
	МБОУ «Нижнесанарская СОШ»	0	11	89	67	0	33	12	44	44
	МБОУ «Новомирская СОШ»	30	30	40	50	40	10	0	0	100
	МБОУ «Песчановская СОШ»	17	44	39	28	44	28	6	39	55
	МБОУ «Родниковская СОШ»	50	36	14	100	0	0	35	36	29
	МБОУ «Скалистская СОШ»	5	32	63	68	16	16	5	0	95
	МБОУ «Целинная СОШ»	0	20	80	60	40	0	0	40	60
	МБОУ «Чернореченская СОШ»	0	0	100	25	25	50	0	25	75
	МБОУ «Шантаринская СОШ»	0	43	57	71	0	29	0	71	29
	МБОУ «Яснополянская СОШ»	48	35	17	78	13	9	35	52	13
	МБОУ «Белозёрская СОШ»	0	13	87	74	13	13	13	25	62
	МБОУ Бобровская СОШ	8	43	49	54	11	35	5	49	46
Увельский МР	МБОУ «Увельская СОШ №1»	12	41	47	46	33	21	4	52	44
	МКОУ «Синеборская ООШ»	0	0	100	25	50	25	0	25	75
	МКОУ «Берёзовская СОШ»	0	62	38	100	0	0	0	62	38
	МКОУ «Дуванкульская ООШ»	0	50	50	50	0	50	0	50	50
	МКОУ «Каменская СОШ»	23	50	27	43	19	38	15	23	62
	МКОУ «Мордвиновская ООШ»	50	0	50	0	50	50	0	0	100
	МКОУ «Петровская СОШ»	0	25	75	50	50	0	0	13	87
	МКОУ «Половинская ООШ»	0	75	25	75	25	0	0	25	75
	МКОУ «Хуторская ООШ»	0	100	0	100	0	0	0	100	0
	МОУ «Хомутининская СОШ»	7	57	36	65	21	14	0	57	43
	МОУ «Кичигинская СОШ»	32	56	12	56	12	32	4	72	24
	МОУ «Красносельская СОШ им. А. И. Кутепова»	13	49	38	62	0	38	0	25	75
	МОУ «Луговская СОШ»	25	0	75	75	25	0	0	75	25
	МОУ «Нагорненская СОШ»	41	41	18	76	6	18	35	41	24
	МОУ «Песчанская СОШ»	33	50	17	100	0	0	17	66	17
	МОУ «Рождественская СОШ им. М.И. Антипина»	5	37	58	95	0	5	21	58	21
	МОУ «Увельская СОШ № 2»	3	25	72	81	6	13	25	41	34
Уйский МР	МБОУ «Ларинская СОШ»	13	40	47	27	20	53	0	20	80
	МБОУ «Мирненская СОШ»	0	17	83	50	42	8	0	58	42
	МКОУ «Масловская СОШ»	25	62	13	37	25	38	0	25	75

МОУО	Наименование ОО	ЧГ			МГ			ЕНГ		
		Базо вый	Недоста точный	Повыше нный	Базо вый	Недоста точный	Повыше нный	Базо вый	Недоста точный	Повыше нный
	МКОУ «Нижнеусцелемовская СОШ»	0	60	40	100	0	0	0	100	0
	МКОУ «Аминевская СОШ»	60	40	0	80	10	10	30	40	30
	МКОУ «Вандышевская СОШ»	0	20	80	60	0	40	0	20	80
	МКОУ «Восточная НШ-ДС»	0	0	100	0	0	100	0	100	0
	МКОУ «Глазуновская НШ - ДС»	0	100	0	100	0	0	0	100	0
	МКОУ «Кидышевская СОШ»	0	50	50	80	0	20	0	60	40
	МКОУ «Кумлякская СОШ»	0	75	25	50	50	0	0	75	25
	МКОУ «Петропавловская СОШ»	13	74	13	75	25	0	38	49	13
	МКОУ «Уйская СОШ имени А.И.Тихонова»	37	37	26	41	20	39	5	29	66
	МКОУ «Фоминская НШ-ДС»	0	0	100	50	50	0	0	0	100
	МКОУ «Яринская НШ-ДС»	0	67	33	0	33	67	0	0	100
Усть-Катавский ГО	МАОУ СОШ № 5	7	40	53	66	16	18	7	57	36
	МАОУ СОШ № 7	35	46	19	61	26	13	19	62	19
	МКОУ «СОШ №23 п. Вязовая»	22	22	56	67	0	33	0	33	67
	МКОУ НОШ № 9	0	50	50	0	75	25	50	25	25
	МКОУ НОШ №6	0	0	100	100	0	0	0	100	0
	МКОУ ООШ № 4	15	70	15	84	12	4	8	80	12
	МКОУ ООШ с. Минка	25	75	0	75	25	0	0	50	50
	МКОУ ООШ села Тюбеляс	0	0	100	0	0	100	0	100	0
	МКОУ СОШ №1	16	48	36	54	20	26	2	31	67
Чебаркульский ГО	МБОУ «СОШ № 2»	31	53	16	71	14	15	4	21	75
	МБОУ «НОШ №11»	3	29	68	66	13	21	2	52	46
	МБОУ «СОШ № 6»	17	26	57	78	19	3	10	40	50
	МБОУ «СОШ №1»	14	41	45	84	10	6	13	61	26
	МБОУ ООШ № 9	16	42	42	50	33	17	8	25	67
	МБОУ ООШ №76	0	33	67	100	0	0	0	67	33
	МБОУ СОШ № 7	28	49	23	64	24	12	17	49	34
Чебаркульский МР	МБОУ «Кундравинская СОШ им. Героя Советского Союза Зернина С.М.»	39	50	11	86	4	10	17	47	36
	МБОУ «Непряхинская СОШ» им.	20	67	13	13	20	67	7	7	86

МОУО	Наименование ОО	ЧГ			МГ			ЕНГ		
		Базо вый	Недоста точный	Повыше нный	Базо вый	Недоста точный	Повыше нный	Базо вый	Недоста точный	Повыше нный
	И.К. Бондарева									
	МОУ «Бишкильская СОШ им. Героя России Г.А.Угрюмова»	12	54	34	73	12	15	2	41	57
	МОУ «Боровская ООШ им. С.А.Глазырина»	5	53	42	32	26	42	0	32	68
	МОУ «Тимирязевская СОШ»	3	44	53	73	19	8	8	39	53
	МОУ «Коротановская ООШ»	33	67	0	33	0	67	0	0	100
	МОУ «Маскайская ООШ»	20	60	20	60	20	20	0	20	80
	МОУ «СОШ д. Звягино»	17	33	50	67	25	8	17	58	25
	МОУ «Травниковская СОШ»	7	40	53	48	31	21	0	26	74
	МОУ «Филимоновская СОШ»	14	72	14	67	14	19	8	25	67
	МОУ «Шахматовская СОШ»	56	44	0	78	11	11	33	56	11
	МОУ СОШ д.Сарафаново им. Героя России Ю.П.Яковлева	13	31	56	81	19	0	0	38	62
	МОУ СОШ с. Варламово им. Л.Н. Сейфуллиной	8	28	64	84	12	4	0	28	72
Челябинский ГО	МАОУ «Гимназия № 80 г. Челябинска»	12	43	45	42	19	39	4	39	57
	МАОУ «Академический лицей № 95 г. Челябинска»	22	40	38	62	16	22	7	46	47
	МАОУ «Гимназия № 100 г. Челябинска»	17	41	42	48	26	26	4	41	55
	МАОУ «Гимназия № 23 г. Челябинска»	20	48	32	55	10	35	3	64	33
	МАОУ «Гимназия № 26 г. Челябинска»	28	49	23	67	20	13	15	55	30
	МАОУ «Гимназия № 76 г. Челябинска»	25	43	32	57	24	19	9	46	45
	МАОУ «Гимназия № 93 г. Челябинска»	8	34	58	50	16	34	7	33	60
	МАОУ «Гимназия № 96 г. Челябинска»	22	49	29	57	13	30	5	56	39
	МАОУ «Лицей № 102 г. Челябинска»	9	45	46	53	20	27	9	52	39

МОУО	Наименование ОО	ЧГ			МГ			ЕНГ		
		Базо вый	Недоста точный	Повыше нный	Базо вый	Недоста точный	Повыше нный	Базо вый	Недоста точный	Повыше нный
	МАОУ «Лицей № 142 г. Челябинска»	27	53	20	61	27	12	3	69	28
	МАОУ «Лицей № 35 г. Челябинска»	11	42	47	53	25	22	5	50	45
	МАОУ «Лицей № 37 г. Челябинска»	16	43	41	76	12	12	7	39	54
	МАОУ «Лицей № 67 г. Челябинска»	14	45	41	54	14	32	7	62	31
	МАОУ «Лицей № 77 г. Челябинска»	16	39	45	43	26	31	4	59	37
	МАОУ «Лицей № 82 г. Челябинска»	13	41	46	44	15	41	3	27	70
	МАОУ «Лицей № 97 г. Челябинска»	20	35	45	46	28	26	5	49	46
	МАОУ «МЛ № 148 г. Челябинска»	26	42	32	65	16	19	11	35	54
	МАОУ «Образовательный центр № 2 г. Челябинска»	11	43	46	70	20	10	14	46	40
	МАОУ «Образовательный центр № 7 г. Челябинска»	8	47	45	59	25	16	7	37	56
	МАОУ «ОЦ № 1»	9	43	48	63	20	17	6	44	50
	МАОУ «ОЦ № 5 г. Челябинска»	17	59	24	63	27	10	16	49	35
	МАОУ «СОШ № 104 г. Челябинска»	17	46	37	53	21	26	7	44	49
	МАОУ «СОШ № 108 г. Челябинска»	27	47	26	62	24	14	15	49	36
	МАОУ «СОШ № 112 г. Челябинска»	13	42	45	70	15	15	8	40	52
	МАОУ «СОШ № 118 г. Челябинска»	11	34	55	57	24	19	8	38	54
	МАОУ «СОШ № 124 г. Челябинска»	20	53	27	50	22	28	3	28	69
	МАОУ «СОШ № 13 г. Челябинска»	9	35	56	56	26	18	3	37	60
	МАОУ «СОШ № 130 г. Челябинска»	13	60	27	81	12	7	9	52	39
	МАОУ «СОШ № 137 г. Челябинска»	20	66	14	47	35	18	4	29	67
	МАОУ «СОШ № 138 г. Челябинска»	5	41	54	66	20	14	2	34	64
	МАОУ «СОШ № 14 г. Челябинска»	10	36	54	72	15	13	0	38	62
	МАОУ «СОШ № 145 г.	16	41	43	51	25	24	12	32	56

МОУО	Наименование ОО	ЧГ			МГ			ЕНГ		
		Базо вый	Недоста точный	Повыше нный	Базо вый	Недоста точный	Повыше нный	Базо вый	Недоста точный	Повыше нный
	Челябинска»									
	МАОУ «СОШ № 147 г. Челябинска»	11	27	62	67	14	19	8	45	47
	МАОУ «СОШ № 15 г. Челябинска»	11	37	52	69	19	12	6	51	43
	МАОУ «СОШ № 152 г. Челябинска»	9	41	50	47	25	28	5	21	74
	МАОУ «СОШ № 153 г. Челябинска»	7	45	48	61	29	10	4	44	52
	МАОУ «СОШ № 154 г. Челябинска»	9	40	51	69	15	16	14	30	56
	МАОУ «СОШ № 155 г. Челябинска»	5	37	58	64	16	20	2	34	64
	МАОУ «СОШ № 21 г. Челябинска»	11	54	35	75	15	10	13	41	46
	МАОУ «СОШ № 24 г. Челябинска»	15	37	48	69	20	11	9	28	63
	МАОУ «СОШ № 25 г. Челябинска»	18	48	34	62	28	10	6	57	37
	МАОУ «СОШ № 30 г. Челябинска»	20	47	33	55	18	27	4	67	29
	МАОУ «СОШ № 36 г. Челябинска»	22	47	31	51	28	21	5	32	63
	МАОУ «СОШ № 41 г. Челябинска»	17	46	37	36	43	21	9	47	44
	МАОУ «СОШ № 43 г. Челябинска»	48	25	27	76	12	12	22	54	24
	МАОУ «СОШ № 46 г. Челябинска»	9	35	56	57	30	13	3	53	44
	МАОУ «СОШ № 47 г. Челябинска»	10	39	51	51	27	22	3	43	54
	МАОУ «СОШ № 5 г. Челябинска»	12	34	54	60	18	22	2	34	64
	МАОУ «СОШ № 50 г. Челябинска»	24	44	32	88	10	2	17	51	32
	МАОУ «СОШ № 53 г. Челябинска»	4	37	59	69	20	11	11	46	43
	МАОУ «СОШ № 56 г. Челябинска»	12	59	29	83	10	7	9	49	42
	МАОУ «СОШ № 59 г. Челябинска»	14	53	33	73	15	12	7	52	41
	МАОУ «СОШ № 6 г. Челябинска»	8	42	50	64	20	16	4	63	33
	МАОУ «СОШ № 62 г. Челябинска»	7	71	22	81	13	6	4	56	40
	МАОУ «СОШ № 73 г. Челябинска»	6	27	67	48	28	24	5	49	46
	МАОУ «СОШ № 74 г. Челябинска»	12	51	37	73	23	4	5	53	42
	МАОУ «СОШ № 78 г. Челябинска»	8	36	56	42	32	26	5	44	51
	МАОУ «СОШ № 8 г. Челябинска»	14	38	48	66	18	16	6	15	79
	МАОУ «СОШ № 84 г. Челябинска»	14	51	35	64	18	18	5	28	67

МОУО	Наименование ОО	ЧГ			МГ			ЕНГ		
		Базо вый	Недоста точный	Повыше нный	Базо вый	Недоста точный	Повыше нный	Базо вый	Недоста точный	Повыше нный
	МАОУ «СОШ № 91 г. Челябинска»	11	50	39	64	18	18	12	57	31
	МАОУ «СОШ № 94 г. Челябинска»	33	42	25	68	15	17	7	55	38
	МАОУ «СОШ № 98 г. Челябинска»	28	36	36	76	14	10	19	38	43
	МАОУ «ОЦ «НЬЮТОН» г. Челябинска»	15	48	37	50	30	20	2	38	60
	МБОУ «Гимназия № 10 г. Челябинска»	17	42	41	71	15	14	19	54	27
	МБОУ «Гимназия № 48 г. Челябинска»	25	36	39	58	11	31	14	43	43
	МБОУ «Гимназия №1 г. Челябинска»	27	46	27	42	18	40	6	55	39
	МБОУ «Лицей № 11 г. Челябинска»	11	52	37	32	22	46	7	46	47
	МБОУ «Лицей № 120 г. Челябинска»	19	35	46	53	25	22	4	23	73
	МБОУ «ООШ № 110 г. Челябинска»	31	27	42	66	12	22	18	70	12
	МБОУ «ОЦ № 3»	39	39	22	84	12	4	37	18	45
	МБОУ «Прогимназия № 90 г. Челябинска»	18	57	25	52	24	24	4	51	45
	МБОУ «СОШ № 103 г. Челябинска»	20	37	43	65	24	11	10	29	61
	МБОУ «СОШ № 105 г. Челябинска»	21	34	45	78	15	7	7	53	40
	МБОУ «СОШ № 106 г. Челябинска»	8	64	28	50	39	11	8	61	31
	МБОУ «СОШ № 107 г. Челябинска»	27	41	32	66	17	17	10	63	27
	МБОУ «СОШ № 109 г. Челябинска»	15	59	26	58	30	12	10	63	27
	МБОУ «СОШ № 115 г. Челябинска»	10	46	44	48	23	29	10	30	60
	МБОУ «СОШ № 116 г. Челябинска»	4	22	74	47	21	32	1	38	61
	МБОУ «СОШ № 12 г. Челябинска»	13	50	37	52	34	14	9	69	22

МОУО	Наименование ОО	ЧГ			МГ			ЕНГ		
		Базо вый	Недоста точный	Повыше нный	Базо вый	Недоста точный	Повыше нный	Базо вый	Недоста точный	Повыше нный
	МБОУ «СОШ № 121 г. Челябинска»	13	54	33	71	11	18	7	50	43
	МБОУ «СОШ № 129 г. Челябинска»	15	58	27	58	25	17	7	53	40
	МБОУ «СОШ № 131 г. Челябинска»	13	53	34	72	14	14	14	44	42
	МБОУ «СОШ № 140 г. Челябинска»	0	11	89	79	16	5	5	58	37
	МБОУ «СОШ № 141 г. Челябинска»	17	55	28	62	28	10	8	55	37
	МБОУ «СОШ № 144 г. Челябинска»	38	39	23	69	12	19	20	53	27
	МБОУ «СОШ № 146 г. Челябинска»	14	34	52	67	18	15	11	45	44
	МБОУ «СОШ № 150 г. Челябинска»	20	45	35	55	26	19	10	39	51
	МБОУ «СОШ № 151 г. Челябинска»	5	20	75	50	31	19	4	49	47
	МБОУ «СОШ № 17 г. Челябинска»	6	45	49	47	36	17	4	51	45
	МБОУ «СОШ № 19 г. Челябинска»	40	47	13	80	10	10	17	45	38
	МБОУ «СОШ № 22 г. Челябинска»	36	51	13	39	47	14	6	51	43
	МБОУ «СОШ № 28 г. Челябинска»	25	58	17	50	37	13	13	54	33
	МБОУ «СОШ № 3 г. Челябинска»	4	18	78	46	24	30	3	41	56
	МБОУ «СОШ № 32 г. Челябинска»	4	42	54	67	17	16	10	45	45
	МБОУ «СОШ № 33 г. Челябинска»	22	35	43	74	9	17	4	39	57
	МБОУ «СОШ № 39 г. Челябинска»	5	32	63	49	27	24	4	49	47
	МБОУ «СОШ № 42 г. Челябинска»	27	34	39	76	11	13	11	60	29
	МБОУ «СОШ № 45 г. Челябинска»	10	35	55	37	38	25	3	39	58
	МБОУ «СОШ № 51 г. Челябинска»	9	45	46	67	22	11	4	30	66
	МБОУ «СОШ № 54 г. Челябинска»	31	42	27	73	14	13	30	44	26
	МБОУ «СОШ № 55 г. Челябинска»	23	47	30	53	33	14	17	46	37
	МБОУ «СОШ № 58 г. Челябинска»	33	51	16	43	39	18	5	39	56
	МБОУ «СОШ № 61 г. Челябинска»	26	40	34	52	20	28	14	30	56
	МБОУ «СОШ № 68 г. Челябинска»	21	46	33	60	18	22	10	55	35

МОУО	Наименование ОО	ЧГ			МГ			ЕНГ		
		Базо вый	Недоста точный	Повыше нный	Базо вый	Недоста точный	Повыше нный	Базо вый	Недоста точный	Повыше нный
	МБОУ «СОШ № 70 г. Челябинска»	2	40	58	64	14	22	9	45	46
	МБОУ «СОШ № 71 г. Челябинска»	10	47	43	65	22	13	1	56	43
	МБОУ «СОШ № 75 г. Челябинска»	18	35	47	76	14	10	14	40	46
	МБОУ «СОШ № 81 г. Челябинска»	19	53	28	33	37	30	9	16	75
	МБОУ «СОШ № 86 г. Челябинска»	20	53	27	83	8	9	10	43	47
	МБОУ «СОШ № 89 г. Челябинска»	10	40	50	66	21	13	6	47	47
	МБОУ «СОШ № 92 г. Челябинска»	17	53	30	69	22	9	16	51	33
	МБОУ «СОШ № 99 г. Челябинска»	25	39	36	62	23	15	13	54	33
	МБОУ «СОШ №4 г. Челябинска»	22	47	31	13	60	27	27	36	37
	МБОУ «СШИ №3 г. Челябинска»	20	48	32	32	16	52	4	24	72
	ЧОУ «Челябинская православная гимназия»	30	20	50	60	10	30	0	20	80
	Школа – интернат № 15 ОАО «РЖД»	11	58	31	69	14	17	9	23	68
Чесменский МР	МБОУ «Светловская СОШ им. Анчина Н.Н.»	8	46	46	77	23	0	15	62	23
	МБОУ «Чесменская СОШ №1»	40	31	29	74	12	14	20	35	45
	МБОУ «Чесменская СОШ им. Гаврилова М.В.»	16	48	36	82	7	11	11	53	36
	МБОУ «Беловская СОШ»	0	22	78	100	0	0	22	56	22
	МБОУ «Березинская СОШ»	8	31	61	31	15	54	0	23	77
	МБОУ «Калиновская СОШ»	0	100	0	40	20	40	0	20	80
	МБОУ «Климовская НОШ»	0	100	0	50	0	50	0	100	0
	МБОУ «Новоеткульская СОШ»	0	44	56	89	11	0	11	33	56
	МБОУ «Новомирская ООШ»	50	50	0	50	0	50	0	100	0
	МБОУ «Новоукраинская СОШ»	0	40	60	20	80	0	0	40	60
	МБОУ «Огнеупорненская СОШ»	0	33	67	0	33	67	33	34	33
	МБОУ «Редутовская оош»	0	75	25	75	25	0	0	100	0
	МБОУ «Тарасовская СОШ»	0	71	29	57	14	29	0	14	86
	МБОУ «Тарутинская СОШ имени Завершинского В.И.»	0	67	33	11	56	33	22	11	67
	МБОУ «Углицкая СОШ»	0	50	50	17	33	50	0	17	83
	МБОУ «Цвиллингская СОШ»	20	60	20	90	0	10	10	40	50



МОУО	Наименование ОО	ЧГ			МГ			ЕНГ		
		Базо вый	Недоста точный	Повыше нный	Базо вый	Недоста точный	Повыше нный	Базо вый	Недоста точный	Повыше нный
	МБОУ «Черноборская СОШ»	23	23	54	54	38	8	0	54	46
Южноуральск ий ГО	МАОУ «СОШ № 7»	10	44	46	60	15	25	5	36	59
	МОУ ООШ №5	5	24	71	67	14	19	14	51	35
	МОУ СОШ № 1	17	55	28	65	24	11	4	61	35
	МОУ СОШ № 3	33	41	26	61	18	21	13	44	43
	МОУ СОШ № 4	20	38	42	63	13	24	8	48	44
	МОУ СОШ № 6	17	42	41	44	35	21	6	53	41

Динамика результатов диагностики уровня индивидуальных достижений при выполнении заданий по функциональной грамотности (по направлениям в сравнении за два года) в разрезе МОУО Челябинской области, %

МОУО	ЧГ						МГ						ЕНГ					
	Базовый		Недостаточный		Повышенный		Базовый		Недостаточный		Повышенный		Базовый		Недостаточный		Повышенный	
	2023	2022	2023	2022	2023	2022	2023	2022	2023	2022	2023	2022	2023	2022	2023	2022	2023	2022
Агаповский МР	15	29	49	34	36	37	61	81	18	6	21	13	5	29	38	23	57	48
Аргаяшский МР	26	27	42	42	32	31	69	76	14	13	17	11	13	33	33	28	54	39
Ашинский МР	20	21	41	44	39	35	59	70	24	14	17	16	9	21	48	26	43	53
Брединский МР	14	36	45	37	41	27	63	75	15	13	22	12	7	33	31	22	62	45
Варненский МР	25	24	47	44	28	32	66	77	18	12	16	11	11	27	41	31	48	42
Верхнеуральский МР	19	30	40	37	41	33	75	78	14	11	11	11	10	27	44	31	46	42
Верхнеуфалейский ГО	16	27	42	39	42	34	69	77	20	9	11	14	10	27	56	32	34	41
Еманжелинский МР	15	31	38	37	47	32	61	80	19	8	20	12	8	24	40	27	52	49
Еткульский МР	19	30	47	48	34	22	54	75	22	14	24	11	8	40	40	27	52	33
Златоустовский ГО	16	22	44	43	40	35	64	70	17	13	19	17	7	20	43	29	50	51
Карабашский ГО	23	45	56	46	21	9	75	88	19	8	6	4	16	45	44	24	40	31
Карталинский МР	13	15	42	52	45	33	56	59	26	23	18	18	7	24	46	31	47	45
Каслинский МР	25	20	43	41	32	39	69	75	16	11	15	14	15	32	42	27	43	41
Катав-Ивановский МР	24	44	36	34	40	22	71	81	16	9	13	10	11	38	43	28	46	34
Кизильский	19	26	49	44	32	30	63	75	17	14	20	11	8	30	34	25	58	45

МР																		
Копейский ГО	18	25	42	39	40	36	65	73	19	11	16	16	11	24	47	26	42	50
Коркинский МО	20	29	40	39	40	32	69	72	15	14	16	14	9	24	43	29	48	47
Красноармейск ий МР	22	33	43	44	35	23	72	79	16	9	12	12	12	33	40	35	48	32
Кунашакский МР	32	29	34	48	34	23	67	74	16	12	17	14	15	47	36	27	49	26
Кусинский МР	19	28	45	43	36	29	59	65	19	12	22	23	12	25	45	23	43	52
Кыштымский ГО	21	31	39	37	40	32	71	73	15	8	14	19	12	23	42	25	46	52
Локомотивный ГО	43	43	42	43	15	14	83	82	6	13	11	5	5	55	57	31	38	14
Магнитогорски й ГО	21	26	44	41	35	33	62	68	17	14	21	18	9	24	42	27	49	49
Миасский ГО	22	29	43	38	35	33	68	73	16	11	16	16	12	26	45	27	43	47
Нагайбакский МР	30	34	48	45	22	21	60	71	30	20	10	9	13	38	52	35	35	27
Нязепетровски й МР	22	23	34	51	44	26	61	70	21	15	18	15	8	29	48	27	44	44
Озёрский ГО	24	28	41	48	35	24	57	74	17	8	26	18	7	29	36	29	57	42
Октябрьский МР	35	52	44	27	21	21	64	85	24	5	12	10	10	53	42	22	48	25
Пластовский МР	22	30	46	35	32	35	70	77	16	9	14	14	11	39	49	21	40	40
Саткинский МР	22	25	43	52	35	23	61	72	20	17	19	11	10	27	40	35	50	38
Снежинский ГО	14	30	40	40	46	30	58	67	11	11	31	22	6	25	37	24	57	51
Сосновский МР	22	33	44	45	34	22	71	79	17	9	12	12	13	35	46	29	41	36
Трёхгорный ГО	16	20	44	46	40	34	64	64	15	13	21	23	6	21	41	25	53	54
Троицкий ГО	15	24	42	41	43	35	64	69	20	15	16	16	6	22	48	27	46	51
Троицкий МР	18	27	37	35	45	38	60	82	19	10	21	8	9	27	40	34	51	39
Увельский МР	14	24	41	37	45	39	59	76	21	12	20	12	10	29	47	30	43	41

Уйский МР	24	19	41	29	35	52	49	71	20	10	31	19	6	19	37	25	57	56
Усть-Катавский ГО	17	22	46	31	37	47	62	52	19	15	19	33	8	11	51	23	41	66
Чебаркульский ГО	19	23	41	40	40	37	72	80	16	7	12	13	10	22	45	29	45	49
Чебаркульский МР	18	24	49	42	33	34	67	80	16	11	17	9	8	31	35	26	57	43
Челябинский ГО	16	25	43	43	41	32	59	67	22	13	19	20	9	24	43	26	48	50
Чесменский МР	17	27	44	39	39	34	66	71	17	11	17	18	12	34	42	29	46	37
Южноуральский ГО	19	31	41	34	40	35	59	74	19	13	22	13	8	24	47	24	45	52